

てんえい

2012



No.539

ゴールへ向かって!



湯本地区区学校スキー大会の1コマ

目 次

●安心して暮らせるふるさと「てんえい」再生へ①	■ご存じですか？税のこと…………… P7
「天栄村除染実施計画」策定…………… P2～3	■村のできごと…………… P8～9
●「ホールボディカウンター」による内部被ばく検査を実施…………… P4	■そんみんな広場…………… P10～12
●天栄村議会議員一般選挙…………… P4	■くらしの情報…………… P13～15
●戸別所得補償制度加入…………… P5	■行事予定カレンダー…………… P16
●元気で長生きするために…………… P6	

安心して暮らせるふると「てんえい」再生へ①

「天栄村除染実施計画」策定

平成23年3月11日に発生した東日本大震災は、本村においても、広範囲にわたり大きな被害を受けました。

さらに、東京電力福島第1原子力発電所の事故に伴う放射性物質の飛散により、村民の健康不安や農業、観光業など本村への打撃は計り知れないものとなっています。

村では、安心して暮らせる村づくりのため、「第4次総合計画（後期計画）」・「天栄村復興計画」・「天栄村除染実施計画」を策定しました。

広報てんえいでは、3ヶ月にわたり、これらの計画の概要を紹介いたします。3月号では、「天栄村除染実施計画」を紹介します。

●基本方針

村では、放射能被害対策等としてこれまで、小・中学校、幼稚園、保育所の表土除去、高圧洗浄機による校舎等の除染を実施しました。さらには、行政区及びPTAの皆さんにご協力いただき、通学路の除染も実施しました。

今後、子どもから高齢者まで安心して暮らすことのできる天栄村を取り戻すためには、行政と村民の皆さんが協働で、村の総力をあげて除染に取り組むことが必要となるため、その指針として「天栄村除染実施計画」を策定しました。

なお、この計画は、新しい除染技術が確立された場合など、必要に応じて計画の見直しを行い、適宜改訂します。

村内の除染対象面積は大きくあり、早期に村内の除染を行うには、行政だけでなく村民の皆さんの除染への協力をお願いしなければなりません。村民の皆さんのご理解とご協力をお願いします。

●計画目標と期間

▼短期目標

平成26年3月までに年間追加被ばく線量を平成23年11月と比較し約60%の減少、平成29年3月までに追加被ばく線量を年間2ミリシーベルト以下を目指します。

▼長期目標

村内全域の追加被ばく線量を、国際放射線防護委員会の基準で、一般公衆の線量限度である年間1ミリシーベルト以下（空間線量率に換算すると、0.23マイクロシーベルト）とすることを目指します。

（参考）

「放射線量が1時間当たり0.23マイクロシーベルト」の考え方（環境省HPより）

放射線量が1時間当たり0.23マイクロシーベルトの場合における、年間の追加被ばく放射線量は1ミリシーベルトにあたる。

▽0.23マイクロシーベルトの内訳

・自然界（大地）からの放射

除染スケジュール

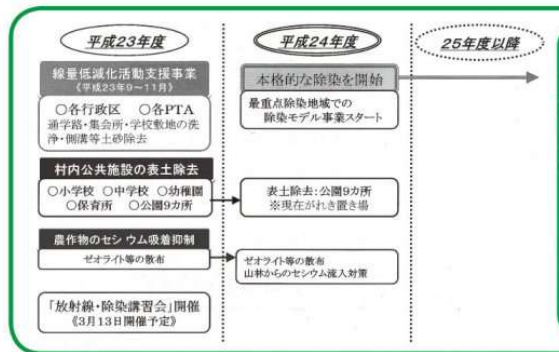

●優先順位について

・地域の空間線量別による順位
最重要地域の中でも、線量が高い順から除染を進めるようになります。ただし、線量が比較的低い地域内でも、公共性が高い施設や新たな測定により発見された局地的に高い地域等については、優先的に除染することとなります。

・土地用途別の順位
地域内においては、子どもたちを中心に村民が長時間滞在する空間で早急な除染が必要な空間を優先して取り組みます。

●対象地域の指定

村は、平均的な放射線量が1時間当たり0.23マイクロシーベルト以上の地域に該当

①村民が日常生活を過ごす環境

個人住宅及びその周辺の生活環境

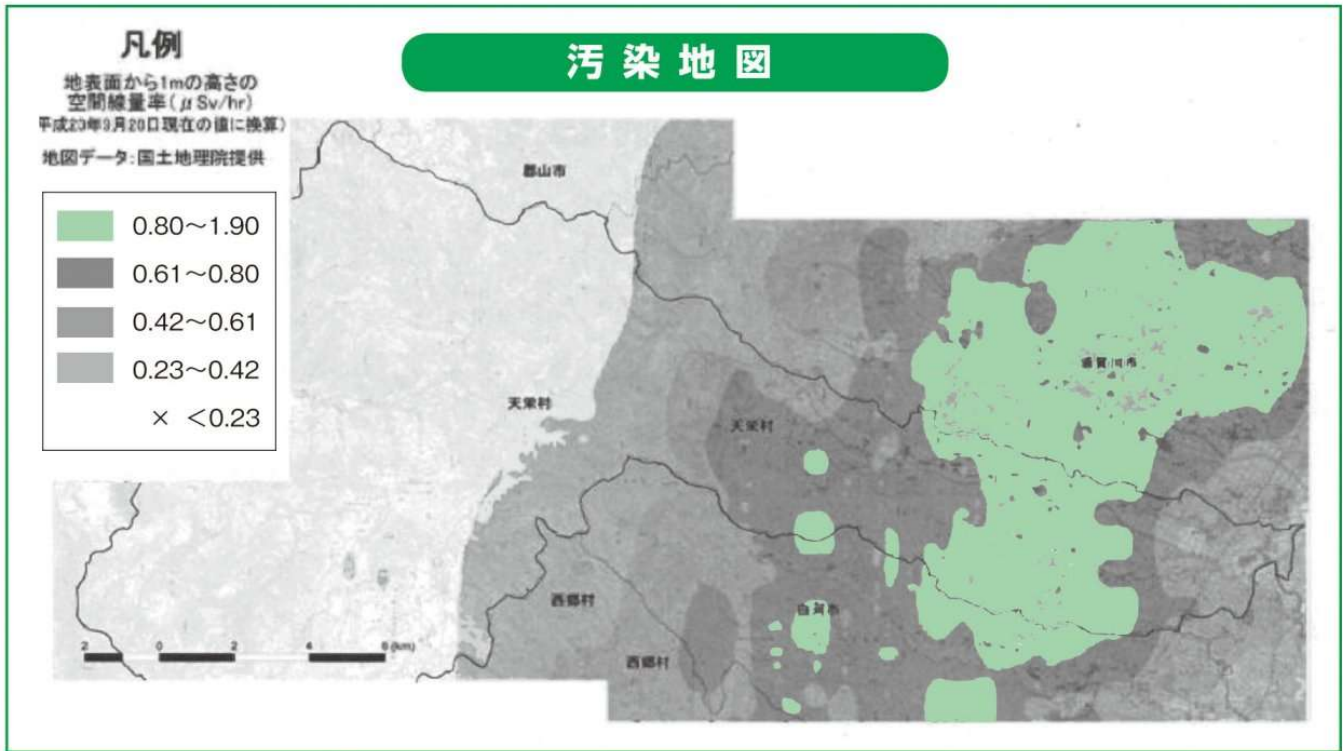

地区名	除染地域指定
上松本地区 (日向屋敷・男神屋敷・荒井屋敷・新屋敷・戸ノ内屋敷)	最重点除染地域
下松本地区	
大里北部地区 (丸山)	
大里北部地区 (安養寺)	
大里中部地区	
大里南部地区 (沢邸)	
大里南部地区 (南沢)	
大里東部地区	
今坂地区	
中屋敷地区	
西郷地区	重点除染地域
中郷地区	
児渡地区 (児渡)	
児渡地区 (後藤)	
上松本地区 (上屋敷・竹之内屋敷・板屋敷)	
太多郎地区	
飯豊地区	
小川地区	
高林地区	
沖内地区	
大山地区	指定外
春日山地区	
大平地区 (芝草地区)	
湯本地区	
田良尾地区	
大平地区 (芝草地区を除く)	

住宅（庭や雨樋など）、生活道路（側溝含む）
 ②村民に身近な公共施設
 学校・幼稚園・保育所・通学路・公園・その他公共施設

※農地・山林・河川等については、除染方法が確立された後に、スケジューリングした計画期間内に除染を始めます。

●除染の方法
 ・家屋、庭
 剪定、除草、雨樋の清掃、屋根及び外壁の高圧洗浄、庭土の表土除去など

●道路
 表面研磨、高圧洗浄、側溝の清掃、再舗装など

●学校、公園など
 表土の除去、土壤改良対策など

●森林
 剪定、落ち葉・腐葉土の回収など

●農地
 表土除去、反転耕、ゼオライト等の散布など

●除去物の処理
 除去物については、村内に「仮置き場」を設置するまでの間、一時保管していただくようになります。安全な一時保管の方法については、後で示す「除染マニュアル」で指

◆住民福祉課住民生活係
 ☎8212119

○場所
 文化の森てんえい 多目的ホール

○日時
 平成24年3月13日(火)
 午後6時30分から午後8時30分

参加ご希望の方は、住民福祉課住民生活係へ電話でお申込みください。

示します。なお、県内に中間貯蔵施設が設置されるまでの約3年間は村内の仮置き場で保管することになります。仮置き場については、今後場所の選定と調整作業を行い決定します。

●除染計画の推進にむけて
 「放射線・除染講習会」開催します

放射線や除染についての知識を持つ人材を確保し、地域での放射線に関する正しい理解の促進と、生活圏の除染を推進するため、地域の放射線測定や除染活動を実施する団体のリーダー等を対象に、放射線・除染講習会を次により開催いたします。

講習の内容は、放射線の基礎と放射線測定、除染の基礎などです。

「ホールボディカウンター」による内部被ばく検査を実施します

福島第一原子力発電所の事故に伴う村民の健康不安の解消と健康管理のため、2月からホールボディカウンターによる放射線内部被ばく検査を実施しています。

○検査項目

- ①：サーベイメータによる体表面汚染検査
- ②：全身計測装置ホールボディカウンター（WBC）による全身検査

なお、検査において、検査機器等から放射線を浴びることはありません。また、痛みを伴う検査也没有ありません。

○対象者

- 4歳以上の保育所・幼稚園児、小・中・高校生、4歳未満の子どもの保護者、妊婦
- ※対象者へ事前に通知していますので、指定の日時に忘れずに検査を受けてください。

○検査結果

後日郵送（同意書記載住所宛）にてお知らせします。

今回の対象者以外の方々の検査につきましては、決定次第広報でんえいやチラシでお知らせします。

【県購入ホールボディカウンター車】による内部被ばく検査日程

月	日	曜日	検査対象者	会場
2	21	火	大里小学校児童	大里小
	22	水		
	23	木	天栄中学校生徒	天栄中
	24	金	天栄中学校生徒	天栄中
	25	土		
	26	日	大里地区 4歳未満保護者、妊婦、高校生	へるすぴあ
	27	月		
	28	火		
3	29	水	天栄幼稚園児	天栄幼稚園
	1	木	天栄幼稚園児	天栄幼稚園
	2	金		
	3	土	広戸地区 4歳未満保護者、妊婦	へるすぴあ
	4	日	牧本・大山区 4歳未満保護者、妊婦、大山区高校生	へるすぴあ
	5	月		
	6	火	広戸小学校児童	広戸小
	7	水	広戸小学校児童	広戸小
	8	木		
	9	金	湯本地区 湯本小・湯本中・湯本保育所 4歳未満保護者、妊婦、高校生	湯本診療所
10	土			
11	日	広戸地区高校生	へるすぴあ	
12	月			
13	火	牧本小学校児童	牧本小	
14	水	牧本小学校児童	牧本小	
15	木			
16	金	平成4年度生まれの方（震災当時高校生）	へるすぴあ	
17	土	牧本地区高校生 対象者で今まで検査を受けていない方	へるすぴあ	
18	日			

【事務担当 住民福祉課 健康増進係（へるすぴあ） ☎0248-82-3800】

あしたのために 確かな選択 天栄村議会議員一般選挙

～棄権しないで投票しましょう！～

投票日 3月25日(日) 投票時間は、午前7時から午後6時まで

3月30日で任期満了となる天栄村議会議員の一般選挙が、3月20日(火)告示・3月25日(日)投票で執行されます。棄権することなく、あなたの一票を投じてください。

この選挙は、村民の皆さんの声を村政に反映させる最も身近な選挙です。皆さんの代表を選ぶための貴重な一票を忘れずに投票しましょう。また、投票にあたっては、候補者の主張や考え方をよく理解し、良識と自覚を持って信頼できる人を選びましょう。

投票日の当日、投票所に行けない方は次の制度を利用しましょう！

1. 『期日前投票』 手続きカンタン！お気軽にどうぞ

○期日前投票のできる期間、時間及び場所

場 所	役場 1 階会議室	役場湯本支所
期 間	3月21日(水)～3月24日(土)	
時 間	午前8時30分～午後8時00分	午前8時30分～午後6時00分

※ 役場と支所では投票時間が異なりますので、ご注意ください。

2. 『不在者投票』 期日前投票所に行けない場合でも投票ができます

※ 不在者投票も期日前投票と同じ期間、行うことができます。

手続きに日数を要するので、詳しくは下記へお早めにお問い合わせください。

相談・お問い合わせ

天栄村選挙管理委員会事務局（総務課総務係内） ☎82-2111 FAX 82-2718

農業者のみなさん！
加入しましょう！

戸別所得補償制度

本制度は、農業と地域の再生を目指し、農家の方々の農業経営の安定と生産力の確保や、国の食糧自給率の向上を目的として昨年より本格実施され、本年が2年目になります。

米（生産調整を達成している場合）に対しては交付金のほか、価格下落分の補てんがあり、水田で作付された一部の作物に対しても交付金が支払われます。さらに麦・大豆・ソバ・ナタネなどは、畑で作付しても交付金の対象となるなど、販売農家の方々の受けるメリットが大きくなっていますので、ぜひ加入をご検討ください。

①米の所得補償交付金

米の生産数量目標に従って生産を行った販売農家の方へ全国一律の交付金を国から直接交付するものです。

【交付対象者】

生産調整達成の販売農家の方で、水稻共済加入者または前年度集荷販売の実績がある方

※ 調整水田などの不作付地の場合は改善計画を作成・認定が必要です。

【交付単価・対象面積】

作付面積から一律10アールを除いた面積に、10アールあたり15,000円を交付

②米価変動補てん交付金

上記①の交付金と合わせ、当年産の販売価格が標準的な販売価格を下回った時に、その差額の価格下落分を直接交付するものです。

【交付対象者】

米の所得補償交付金（①）の交付対象者

【交付単価・対象面積】

米の所得補償交付金（①）の交付対象面積に対し、10アールあたりで算定して、全国一律に交付

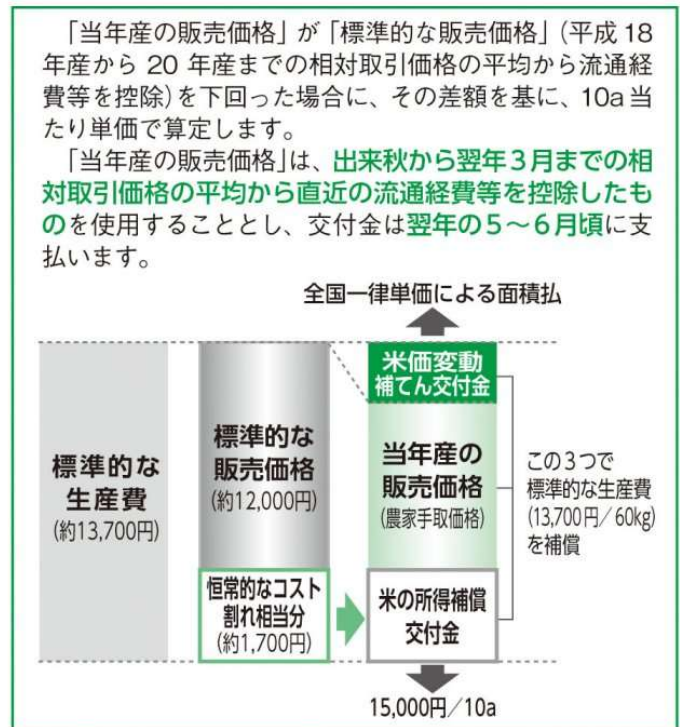

③水田活用の所得補償交付金

水田で麦、大豆、米粉用米・飼料用米等の生産を行う販売農家に主食用米並の所得を確保し得る水準の交付金を面積払いで国から直接交付するものです。

【交付対象者】

販売目的で対象作物を生産する販売農家の方

【交付単価】

麦、大豆、飼料作物	10アールあたり	35,000円
米粉用米、飼料用米、WCS用稲	10アールあたり	80,000円
そば、なたね、加工用米	10アールあたり	20,000円

④畑作物の所得補償交付金

麦、大豆、ソバ、ナタネ等を生産する販売農家の方に、国から直接交付するものです。

【交付対象者】

対象作物を販売目的で生産する販売農家の方

【交付単価】

営農継続支払：前年産の生産面積が対象で、10アールあたり20,000円

※ 出荷した数量がわかる販売伝票等が必要となります。

数量払：当年産の出荷・販売数量が対象で、品質に応じて交付

※ 作物によっては等級検査が必要となります。

その他詳しくは、産業振興課農林振興係へお問い合わせください。 ☎ 82-2117

元気で長生きするため!

始めよう、高齢者の健康づくり

お問い合わせ先

- ◆住民福祉課福祉係 82-2115
- ◆天栄村社会福祉協議会 82-2826
- ◆天栄村地域包括支援センター 82-3833

湯ったりミニデイサービス

今年度、村では、介護予防の一環として、村内の温泉旅館を利用してミニデイサービスを実施しています。

1月19日(木)、モデル的事業として、本庁地区の方20人が参加して行われました。

参加者の皆さんは、和やかな雰囲気の中、軽い運動をしたり、旅館手作りの栄養バランスのとれた昼食を摂り、ゆったりと温泉につかるなどして交流を深めました。

午後はゲームをして楽しく過ごし、笑顔いっぱいの日を過ごしていました。

3月16日(金)には湯本地区管内の方を対象に実施します。湯本地区の各世帯にチラシを配布していきますので確認してください。



平成24年度から新たにミニデイサービスが生まれ変わります。

ミニデイサービス事業は、村社会福祉協議会へ事業委託し、平成23年度まで実施してきましたが、平成24年度から内容をリニューアルし展開することになりました。

この事業は、高齢者の生きがいと社会参加、社会的孤独感の解消及び自立生活の助長を図るために実施している事業です。

対象者は	概ね 65 歳以上の方で介護保険の認定で非該当となった方
	主に一人暮らし世帯や高齢者世帯で閉じこもりがちの方など

参加する方にはこんなメリットが...

- ♡自宅近くまで送迎します! (今までなかなか外に出ることができなかった方も安心)
- ♡栄養バランスのとれた食事が提供されます!
- ♡筋力アップ! (骨や筋肉が衰えるのを防ぎ、転倒予防にもつながります)



この機会に、健康ではりのある生活に切り替え、生き生きとした気持ちで過ごしませんか? 一人ではなかなかやる気が起きない方も仲間や援助するスタッフがいますから安心です。

まずは今年の春からはじめてみましょう!

運動は筋肉や骨を衰えないようにするだけでなく呼吸や心臓など循環器に良い影響を与え脳や神経をよい状態に保つことができます。



詳しくは回覧チラシをご覧ください。お問い合わせください。



平成24年度

みんなで楽しく学びましょう！ 生涯学習課・湯本公民館事業受講生 スポーツクラブ会員募集

生涯学習課、湯本公民館及びスポーツクラブでは、平成24年度に実施する各種教室や講座の受講生・生徒、会員を次のとおり募集します。
この機会に、様々な事業にチャレンジしてみたいはいかがでしょうか。

●生涯学習課事業 ☎82-2504

寿大学

対象者：村内の60歳以上の男女
実施期間：平成24年4月～12月
内容：教養講座、芸能教室など
会費：1,500円（必要に応じて別途徴収する場合があります。）

成人学級

対象者：村内の20歳以上の男女
実施期間：平成24年5月～12月
内容：教養講座、移動学習など

パソコン教室

対象者：村内にお住まいの方
実施期間：平成24年6月～7月（予定）
定員：20名
内容：ワード、エクセル、インターネットの知識や活用法など
会費：各コースのテキスト代

中国語講座

対象者：村内にお住まいの方
定員：20名程度
実施期間：平成24年7月～9月（予定）
内容：基礎的な発音や文字の書き方など

太極拳

対象者：村内にお住まいの方
実施期間：平成24年9月～12月（予定）
定員：35名
内容：姿勢や動き、呼吸方法などを身につける

●湯本公民館事業 ☎84-2475

湯本生き生き寿大学

対象者：湯本地区在住の60歳以上の男女
実施期間：平成24年4月～12月
定員：50名
内容：教養講座・世代間交流事業・体操など
会費：3,000円（必要に応じて別途徴収する場合があります。）
申込締切：平成24年3月19日(月)

3B体操教室

対象者：会場（湯本体育館）へご自分で来られる方
実施期間：平成24年4月～11月（夜間）
会費：1回500円（器具代別途徴収）

ちぎり絵教室（新規事業）

対象者：会場（高齢者コミュニティセンター）へご自分で来られる方
実施期間：平成24年5月～7月
会費：教材費（概ね3,000円）

●てんえいスポーツクラブ ☎82-2977

【スクール（スポーツ少年団）】

・ソフトボール ・ミニバスケット ・サッカー
・テニス ・剣道

【サークル】

・フットサル ・グラウンドゴルフ ・マレットゴルフ
・バドミントン ・家庭バレーボール ・テニス
・太鼓 ・ランニング ・雪合戦 ・剣道
・よさこい

く村では、納税の公平性を守るために、納税者全員の完納を目指しています。村税納付へのご協力とご理解をお願いします。

納税相談にお越しください！
事情があって納期限までに納めることができない場合は、すぐに税務課収税係まで、ご相談ください。

口座振替のご利用を！
納付期限をうっかり忘れて、納付もれとなることを防ぐため、口座振替をお勧めします。
＜手続き方法＞
口座振替を希望する一ヶ月前までに口座振替依頼書（役場税務課窓口などにあります）に必要事項を記入し、押印の上、希望する金融機関に提出してください。

●未納税をそのままにしておく・・・
延滞金が発生するばかりではなく、督促状・催告書の送付、財産等の調査（勤務先・金融機関等への調査）が行われ、差押などの処分が課されることになりまますので、もう一度納め忘れがないか確認してください。

◆平成23年度の税は、3月中に完納しましょう！
平成23年度の軽自動車税、固定資産税、住民税、国民健康保険税など全ての村税の納期限が過ぎましたが、納め忘れないででしょうか？
●4月から平成24年度の税金の納付が始まります！
平成23年度の税は、年度内に必ず完納し、新年度には持ち越さないようにしましょう。

「ご存じですか？」
税のしるし



お問い合わせ先：税務課 課税係(☎82-2116) 収税係(☎82-2112)

雪の中、ゴールめざし力強い滑り



2月8日(木)、スキージョイント天栄で、第53回湯本地区区学校スキー大会が開催され、村内小・中学生59人の選手が参加しました。

大会は、大回転競技で、2回滑り、その合計タイムを競うもので、選手たちは、気温マイナス5℃、雪が舞い視界が悪い中、少しでも記録を縮めようと一生懸命滑っていました。

なお、各部門の優勝者は次のとおりです。

部門別・男女別優勝者名簿

男子	氏名	学校(学年)	タイム
小学校低学年	星 海輝	湯本小(1年)	3'27"07
小学校中学年	星 集人	湯本小(3年)	2'40"46
小学校高学年	小山 師基	湯本小(5年)	2'14"22
中学校	小山 泰成	湯本中(1年)	2'15"16

女子	氏名	学校(学年)	タイム
小学校低学年	星 瞳月	湯本小(2年)	3'19"93
小学校中学年	星 ほのか	湯本小(4年)	2'41"44
小学校高学年	小山イオリ	湯本小(6年)	2'33"30
中学校	小山みなみ	湯本中(1年)	2'06"86



力作勢揃い!
村内小中学校書き初め・年賀状展



1月19日(木)から31日(火)まで、文化の森てんえい多目的ホールおよび展示室において、村内小中学生による書き初め・年賀状展が開催されました。

書き初め展は、各小中学校の全児童および全生徒による書き初めが会場の壁一面を埋め尽くし、壮大な展示となりました。

年賀状展では、今年の干支「竜」をテーマに、モールや和紙などさまざまな材料を使った、鮮やかで趣向を凝らした作品が多く並びました。

村内学校教育のさらなる進展を
「天栄村教育講演会」



2月10日(金)、文化の森てんえいで、「平成23年度天栄村教職員研究物展・天栄村教育講演会」が開催されました。

村内幼稚園、各小中学校の先生方の研究全102点を代表して、広戸小学校が表彰を受け、その後行われた講演会では、郡山市教育委員会教育長の木村孝雄氏を講師に迎え、「私が歩み続ける教育の道」親、仲間、家族、そして子どもたちに支えられて」を演題に、講演が行われました。



2月4日(土)・5日(日)の2日間、羽鳥湖高原レジーナの森で「2012 スポーツ雪合戦東日本大会」が開催され、ジュニアの部23チーム210人、一般の部26チーム260人の選手たちが参加しました。村内のチームもジュニアの部で天栄ホワイトボールが、一般の部で天栄ヤーコンズが3位入賞するなど活躍を見せました。

無邪気に冬を満喫!

「スポーツ雪合戦東日本大会」 ブナの森ソリすべり大会」



2月5日(日)には、二岐地区の林道を利用したコースで「ブナの森ソリすべり大会」が行われ、参加者は、ブナの木に囲まれた日本最長の3キロのコースを楽しそうに滑っていました。
両大会とも、中学生など多くのボランティアがさまざまな面で運営をサポートし、大会を盛り上げました。

親子で楽しくチョコレート作り! 「親子料理教室」



1月28日(土)、へるすびあで、地域子育て創生事業「親子料理教室」が開催され、10組22人の親子が参加しました。
チョコレートを使ったお菓子等を作り、楽しそうに調理する子どもたち、その様子を見守りながら難しいところは手伝ってあげるお母さんなど、親子のふれあいの大切さを再確認するとともに、親子の絆を深めたひとときを過ごしていました。

冬を満喫! スキー・スノーボード教室



1月28日(土)・29日(日)と、2月18日(土)にスキーリゾート天栄でスキー・スノーボード教室が開催されました。
総勢37人が参加し、スキーとスノーボードで初級と中級のグループに分かれ、インストラクター指導のもと元氣いっぱい楽しんでいました。
閉講式には、参加者を代表して1月の教室では熊田菜月さんが、2月の教室では須賀亮太君がインストラクターの皆さんへの感謝の言葉や参加した感想を述べ、無事修了することができました。



「平成24年度 天栄村立志式」

志を立て、自立への第1歩



2月6日(月)、文化の森でんえいで、数え15歳を迎える中学2年生45人(天栄中43人・湯本中2人)を対象に立志式が開催されました。立志式とは、昔の成人式ともいえる「元服」と同じ年齢で行うもので、これから、受験など将来への大きな岐路を迎える中学2年生に、今後への明確な目標と達成にむけての将来設計を描いてもらうことを目的に今年度から始まったものです。

式では、石塚好将君(天栄中)に添田村長から立志証書が、星あかりさん(湯本中)に揚妻議長から記念品が手渡されました。生徒を代表して君島麻未さん(天栄中)が「大震災から村が復興に向かっている中で、私たちは努力する気



持ち、思いやりの気持ち、感謝する気持ちこの3つを忘れず日々の生活の中で実行するとともに、伝統ある天栄村を守り、受け継いでいく立場であることの責任と誇りを持つことを約束します」と力強く誓いの言葉を発表し、全員で大人への誓いを立てました。

式終了後、福島大学人間発達文学部教授の白石豊先生が「夢をかなえるコツ」をテーマに記念講演を行い、大人への第1歩を踏み出した生徒たちに力強くエールを送っていました。



へるすぴあ掲示板

3月の開催予定

- | | | | |
|-------|------------------------------------|---------|--------------------------------|
| 3日(土) | 内部被ばく検査(対象:大里地区4歳未満児保護者・妊婦・高校生) | 11日(日) | 内部被ばく検査(対象:広戸地区高校生) |
| 4日(日) | 内部被ばく検査(対象:牧本、広戸地区4歳未満児保護者・妊婦・高校生) | 12日(月) | バッチ式積算線量計回収日(高校生以下) |
| 5日(月) | 1歳6か月児、3歳児健診・ブックスタート継続事業(午後) | ~13日(火) | |
| 6日(火) | 食生活改善推進活動(活動記録集計)(午前~) | 17日(土) | 内部被ばく検査(対象:牧本地区高校生・今まで受けていない方) |
| | | 21日(水) | 健康推進員会議 |
| | | 23日(金) | なかよしくらぶ☆お楽しみ会☆(午前) |

◆住民福祉課健康増進係(へるすぴあ) ☎ 82-3800 FAX82-3545

むろい あかり
 室井 朱梨ちゃん
 「お医者さんになりたいです」

ほし ゆきね
 星 雪音ちゃん
 「消防士になりたいです」

こやま ゆうせい
 小山 雄聖くん
 「宇宙飛行士になりたいです」

大きくなったら何になりたい？



緑のふるさと
 協力隊員

【中村 卓也さん】



今年度は「とにかく寒い」とよく聞きます。
 雪があまり降らない年は寒い。今年は雪が一度に降る。
 寒いから雪が解けない。雪の量は少し昔に戻っただけ。
 雪かきをしたり、車を早めに暖めたりとしっかりと冬の
 体験？をしています。
 村営のスキー場の手伝いもさせて頂いております。
 今年は雪質かなり良いのではないのでしょうか？みなさん
 気持ちよく滑ってまうらやましいです。
 また、凍みもち作りにお邪魔させて頂きました。
 とにかく作業の手際がよくて感心するばかり。良く凍み
 っていて出来栄えが楽しみです。
 協力隊任期完了まで残すところ1ヶ月あまり。
 よろしくお願ひします。

ぜひ体験してほしいものがありましたら、ご連絡ください。産業振興課農林振興係 ☎82-2117

村の文芸

天栄俳句会

季題「春隣・石路の花」

春隣祈願のだるま両目開く
残り陽をあつめて咲きし石路の花
ひっそりと石路の花咲き凛とのび
縁側に三婆集いて春隣
旅だより届く茶の間に春隣
手遅れの余生となりぬ帰り花
井戸ばたの朝日よんでる石路の花
ふと触れし木肌の温み春隣
春隣ポスト近くの雑貨店
髪を切る鋏の音や春隣
また一年たがやすつもり春隣

ナ ツ
英 子
栄 子
容 作
勝 栄
光 子
静 枝
春 風
トシ子
勝 か
な か

湯本俳句会

季題「当季雑詠」

陽光に影絵の如き障子かな
友引くやごみ満載の赤いソリ
雪めがね山の空気も光りけり
春待つや句帳片手に八十路過ぐ
鬼やらい豆に飛び付く子猫かな
さわさわと背中落ち行く寒夜かな

和多利
紀 子
幸 衛
キクイ
裕 香里
正 尉

ひと言 冷え込みが厳しいかわりに雪があまり降らないと思っていましたが、ここにきて雪が多くなりました。まだまだ春は遠いようです...

ひと言 例年のない寒さきびしい日々を過ごしながらも、木々の芽ぶき小鳥さえずる春を待つのは楽しみの一つではないでしょうか

ご利用ください！「天栄村プール回数券等助成事業補助金」

村では、村民の健康増進を図るため、プール回数券などを購入する村民に対し補助を行っております。交付対象は、天栄村に住所を有し、かつ鏡石町及び矢吹町の公営屋内プールを回数券などで、利用する方となります。

ご不明な点などはお気軽にお問い合わせください。

●申請に必要な書類

- ・印鑑
- ・領収書及び回数券・使用券（原本）等
- ・通帳（銀行名、支店名、口座番号、口座名義人）

●鏡石町町営プール「すいすい」

	回数券（11枚）			半年使用券		
	購入金額	補助額	補助回数	購入金額	補助額	補助回数
大人	5,000	2,500	年2回	11,000	2,500	年2回
高齢者（65歳以上）	3,000	1,500	年3回	6,600		
高校生						
中学生						
小学生	2,000	1,000	年5回	4,400		

	年間使用券		
	購入金額	補助額	補助回数
大人	20,000	5,000	年1回
高齢者（65歳以上）	12,000		
高校生			
中学生			
小学生			



●矢吹町温水プール

	回数券（12枚）			半年使用券		
	購入金額	補助額	補助回数	購入金額	補助額	補助回数
大人	5,000	2,500	年2回	10,000	2,500	年2回
高校生	3,000	1,500	年3回	6,000		
中学生	2,000	1,000	年5回	4,000		
小学生						

◆生涯学習課（文化の森てんえい内） ☎ 82-2504

文化の森てんえい vol.9

図書館だより

3月になり、ようやく寒さも和らぎ始めましたが、時おり気温の低い日もありますので、風邪には十分気を付けてご来館ください。

さて、今月は芥川賞受賞作品2冊を含む新着図書と新着DVDをご紹介します。

～一般向け図書～

- ・道化師の蝶（芥川賞作品） 円城 塔
- ・共喰い（芥川賞作品） 田中 慎弥
- ・ピアニスト辻井伸行奇跡の音色 神原 一光
- ・図解東京スカイツリーのしくみ NHK出版

～DVD～

- ・劔岳
- ・アバター
- ・オーシャンズ
- ・ゲゲゲの女房
- ・でんじろう先生の日曜実験室ラブラボ 第1巻～第10巻
- ・はじめましてトーマスシリーズ

この他にも新刊を続々入荷しておりますが、もし図書コーナーにない書籍で読みたい本などご希望がありましたら、お気軽に申しつけてください。

☆図書コーナーからのお知らせ☆

図書の貸し出しは、1回のご利用につき1人5冊以内で、期間は14日間以内となります。皆様が快適にご利用いただくため、ルールを守ってお借りいただくようお願いいたします。

◆文化の森てんえい ☎ 82-2504

火災に注意!

1月31日現在、須賀川消防署管内で10件の火災が発生しています。これは、昨年と同様に比べ4件の増加となっています。

主な火災の原因は枯草の焼却、たき火、たばこです。

これからの季節は空気が非常に乾燥し、火がつきやすく、また一度火がつくと燃え広がるのも早くなります。火の取り扱いは十分注意しましょう。

まだまだ寒い日が続きます。暖房器具の取り扱いにも十分注意し、近くに紙やゴミなど燃えやすいものを置かない、ストーブの上に洗濯物を絶対干さないなど火災になりやすい環境作りも必要です。

ちよつとした注意で火災は防げるものです。大切な命、財産を守るためにも火の用心をお願いします。

また、住宅用火災警報器の



設置が義務化されています。住宅火災からの「逃げ遅れによる死者」を減少させることを目的に、昨年6月1日からすべての住宅への設置が義務づけられています。

まだ設置されていない家庭にあつては、なるべく早く設置するようお願いいたします。なお、詳しい設置場所などについてはお問い合わせは、消防本部や最寄りの消防署、分署などへお願いします。

- ◆須賀川地方広域消防組合 須賀川消防署長沼分署 ☎671-3303
- ◆天栄村消防団(総務課総務係内) ☎821-2111

3月は「自殺対策強化月間」です 自殺で大切な人を亡くさないために

平成10年に年間の自殺者数が全国で3万人を超え、その後も毎年約3万人の方が自殺(自死)しています。福島県でも平成10年以降、毎年6000人前後の方が自ら尊い命を絶っています。特に高齢者や中高年男性に多く、近年は若い方にも増えていきます。

《こんなサインに注意!》 自殺に傾く人は、次のような何らかのサインを発していることが少なくありません。

- 口数が減って元気がない
- 孤立している
- 「消えてしまいたい」「死んだら楽になる」などと口にする
- 大量のお酒を飲むようになる
- 自分の健康をかえりみない

《自殺に傾く人に出会ったら》 まずは、気持ちを受け止めましょう。

- ① 相手が話してくれたこと、悩みを抱えてきたことをねぎらいましょう。「話してくれてありがとう。」「大変な苦勞をなさったんですね。」などの言葉かけが大切です。
- ② 話をじっくり聴いてあげましょう。相手の気持ちに添って、逃げずに、ひたすらじっくり聴いて、受け止めることが大切です。
- ③ 「つなぎ」と「見守り」を。相手の抱えている問題を整理して、適切な支援者や相談機関につなぎましょう。また、自分も見守っていることを伝えましょう。

※自殺の危機が高い場合は、ひとりにしないことが重要です。

- ◆住民福祉課福祉係 ☎821-2115
- ◆住民福祉課健康増進係 ☎821-3800

《こころ・いのちの相談窓口》

県精神保健センター	☎024-535-3556	月～金 8:30～17:15
県中保健福祉事務所	☎0248-75-7811	月～金 8:30～17:15
こころの健康相談ダイヤル	☎0570-064-556	月～金 9:00～17:00
福島いのちの電話	☎024-536-4343	毎日 10:00～22:00
東京自殺防止センター	☎03-5286-9090	毎日 20:00～翌朝 6:00

新たな主任児童委員に 森喜美子さん

1月26日(木)、村長室で、主任児童委員委嘱状交付式が行われ、森喜美子さん(中郷)に委嘱状が手渡されました。任期は平成25年11月30日まで、担当は村内全域となります。



主任児童委員は主に児童福祉に関して取り組んでいたため、関係機関や教育機関、地域の児童健全育成に関する団体との連携をとり、民生児童委員と一体となり活動していただくことになりました。



●国民年金

《よくある質問》

Q 退職したのですが、どのような手続きが必要ですか？

A 60歳までの方であれば、厚生年金・共済年金から国民年金に切り替えていただく必要があります。会社が手続きしたり、自動的に切り替わったりするわけではありません。扶養配偶者がいる場合、第3号被保険者から第1号被保険者への切り替えも一緒に行う必要があります。

基礎年金番号のわかるもの、印鑑・退職日や社会保険の資格喪失日の確認できる書類をお持ちになり、役場住民福祉課または湯本支所で手続きをしてください。

Q 就職したのですが、どのような手続きが必要ですか？

A 国民年金から厚生年金・共済年金へ切り替えになる場合、ほとんどの場合は、年金事務所や厚生年金等への切り替えが把握できますので、手続きをされなくても自動的に切り替わります。

共済組合に加入された場合には、切り替えの把握が遅くなる場合がありますので、基礎年金番号のわかるもの・印鑑・共済組合員証をお持ちいただき、役場住民福祉課また

は湯本支所で手続きをしてください。

Q 水色の書類が年金事務所から届いたのですが…

A 退職、もしくは社会保険の資格を喪失したあと、一定の期間に国民年金加入手続きがお済みでない場合に届きます。

手続きをするためには、届いた水色の書類で届出を行います。

空白期間が第1号被保険者であれば役場、第3号被保険者であれば配偶者の事業主を経由して年金事務所へ、厚生年金や共済年金の場合には、年金事務所に健康保険証や共済組合員証のコピー（資格取得日が確認できる面をとってください）を添えて提出してください。

◆日本年金機構郡山年金事務所
☎024-932-3434
◆住民福祉課住民生活係
☎82-2119

住所の異動手続を
お忘れなく！

3月は、進学や就職など、新生活を始める方が増える季節です。住所などの異動手続きをされる方は、忘れずに必ず住民福祉課または湯本支所へお越しください。

○転出される方

持参するもの
身分証明書・印鑑・各種健康保険証

窓口で受け取るもの

○転入される方

持参するもの

身分証明書・印鑑・他市区町村からの転出証明書

窓口で受け取るもの

健康保険証（国民健康保険加入者で新世帯を設ける方のみ）など

※この他に、転入・転出の手続きを行った際に、各種医療費助成を受けている方や子ども手当・後期高齢者医療制度対象者などに対し、様々な手続きが発生することがあります。

※転出後、14日以内に他市区町村への転入手続が必要で、引越しの日程などに合わせた手続きをお願いします。

また、持参書類が不足すると、場合によっては再度来庁していただくこととなります。

◆住民福祉課住民生活係
☎82-2114

◆湯本支所
☎84-2111



損壊家屋等の解体撤去
について

東日本大震災によって被害を受けた家屋等の解体撤去は、平成24年3月26日までに完了とさせていただきます。

なお、集積場所へガレキや災害ごみを排出する際は、必ず品目ごとに分別のうえ排出してください。効率的なガレキの処理を行うためにも、皆様のご協力をお願いいたします。

◆住民福祉課住民生活係
☎82-2119

「排水処理施設使用料」
の減免措置について

排水処理施設使用料は毎月初日を基準日とし、住民登録に基づいて算定しています。

例えば、長期入院・学校等の事情により住民登録はしてあっても、村内に居住していない場合には減免措置があります。

減免措置を受けるには申請手続きをしていただく必要があります。申請の手続きは地域整備課又は湯本支所で受け付けていますので、印鑑、「学生証の写し」や「在学証明書」または、本人が支払っている公共料金（電気・水道等）の

写し等を持参のうえお越しください。

また、減免の期間は毎年度3月末日までですので、引き続き減免を受けたい方は再度申請手続きをしていただくこととなります。

◆地域整備課管理係
☎82-2110

戦後強制抑留者の皆様へ

シベリア戦後強制抑留者に対する特別給付金の請求期限が近づいています。

対象者は、戦後強制抑留者で平成22年6月16日に日本国籍を有するご存命の方で、請求受付期間は、平成24年3月31日までです。

該当する方には、独立行政法人平和祈念事業特別基金から直接、請求書類が送付されますが、まだお手元に届いていない方・請求をされていない方はお問い合わせください。※受付時間は、平日9時から18時まで（土・日曜日及び祝日はご利用できません）です。ただし平成24年3月31日(土)は受け付けておりません。

◆独立行政法人平和祈念事業特別基金事業部特別給付金担当
☎0570-059-204

ご結婚おめでとう

● フィルベン ダニエル・久実 夫妻
妻旧姓：水沼 飯 豊

こんにちは赤ちゃん

● 車田 愛ちゃん 太多郎
保護者：敏和・明美 誕生日：1月17日

● 大須賀一護くん 大里中部
保護者：晃嗣・智子 誕生日：1月17日

● 佐藤 紘魁くん 西 郷
保護者：祐介・恵美子 誕生日：1月27日



お悔やみ申し上げます

- 森 キヌ (91) 喪主 森 義恭 上松本
- 星 澄子 (83) 喪主 星 勝 大里北部
- 佐藤 マツイ (91) 喪主 佐藤 秋雄 中屋敷
- 蕪木 マサ (96) 喪主 蕪木 勝喜 今 坂
- 後藤 フク (96) 喪主 後藤 正信 小 川

この覧への記載を望まない方は届け出の際に戸籍窓口へ申し出てください。

就学援助費を支給します
村では、経済的理由により修学が困難な児童・生徒の保護者の方に対し、就学援助費を支給しています。援助対象となる方は、次のとおりです。
● 村内に住所があり、村立の小・中学校に在学する児童・生徒がいる方
● 要保護者（生活保護世帯）または要保護者に準ずる程度に困窮していると認められる方
〔申請の際には、次の書類を一緒に提出してください。〕
・村民税の非課税証明書
・国民年金保険料の免除申請等の写し
・国民健康保険税、固定資産税の減免等の写し

● 児童扶養手当法に基づく児童扶養手当の支給証書
◆ 学校教育課
☎ 8212118
12月・1月に行われた入札の結果（請負額250万円以上）についてお知らせします。
▽ 第67号 石綿セメント管更新事業 配水管布設替1工区工事
牧之内字背戸窪地内外
（株）総合住宅環境センター
▽ 第126号 道路改良工事
下松本字東田地内外
信栄工業（株） 天栄支店
▽ 第129号 道路改良工事
小川字大小内地内
（株）渡辺建設 天栄支店
▽ 第131号 ふるさと農道緊急整備事業 竹の内地区

入札箱

農道舗装工事
上松本字竹之内東地内外
（株）阿部工業 天栄支店
▽ 第132号 産生配水池テレメーター更新工事
下松本字原畑地内外
（株）ニノテック
▽ 第139号 農用地等災害復旧事業 飯白堰地区 災害復旧工事
白子字東田地内
（株）八木沼組
▽ 第140号 児渡安養寺線外 道路復旧工事
牧之内字児渡東地内外
（株）八木沼組
▽ 第141号 農用地等災害復旧事業 坂ノ脇地区 単独災害復旧工事
大里字坂ノ脇地内
（有）おおき建設工業

須賀川地方休日夜間急病診療所診療のお知らせ

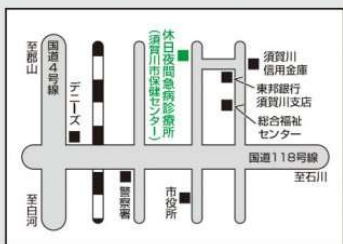

※ 社会保険の方で、中学生以下の場合は、「こども医療費受給資格者証」をお持ちください。
※ 当日の担当医等については、☎ 0248-76-2980 へお問い合わせください。
※ 診療所の予定は、天栄村HPでも確認できます。
(<http://www.vill.tenei.fukushima.jp/>)

#8000をご利用ください!!

夜、お子さんの具合が悪くなったとき、「#8000」にダイヤルすると、相談窓口につながり、症状に合わせたアドバイスを受けられます。（つながらない場合は☎ 024-521-3790 を利用してください）

受付時間・診療時間・診療科目			
区分	受付時間	診療時間	診療科目
月曜日～金曜日	19:30～21:45	19:30～22:00	内科・小児科
土曜日	18:30～20:45	18:30～21:00	
休日 (日曜・祝日)	9:00～11:30	9:00～12:00	
	14:00～16:30 18:00～20:30	14:00～17:00 18:00～21:00	

ひとりで悩んでいませんか

「3月の心の健康相談会」

大地震・大津波とそれに伴う原発事故、さらには風評被害と、この1年間、村民の皆様は大きなストレスにさらされてきたことと思います。ほとんどの方は、ストレスに対する回復力を持っていますが、ストレスが長く続いたり、いくつかのストレスが重なり合うと、心身に変調をきたし、心の病を引き起こす場合があります。「みんな我慢しているのだから自分も我慢するべきだ」などと考えていませんか？
どんな小さな悩みや不安にも対応します。悩みが大きくなる前にお気軽にご相談ください。（来所出来ない場合は、訪問も可能です。）

開催日	開催時間・場所	カウンセリング担当
3月2日(金)	午前9時～	心理カウンセラー たかはし しん 先生 高橋 伸 (女性)
8日(木)	11時30分	
15日(木)	(へるすびあ)	

※ 小グループへの「出前ミニ講座」（講話、リラクゼーション方法等）も実施します。
※ 上記日程で都合が悪い場合は、日程調整も可能です。下記へご相談ください。
一申込み、相談予約は、☎ 82-3800 (へるすびあ) まで

3月・4月の 行事予定

今月の納期

納期限
3月30日金

- 3月分排水処理施設使用料
 - 水道料(1～2月分)
- 忘れずに納めましょう

3月

5日(月)

- 1歳6か月児・3歳児健診
ところ へるすびあ

7日(水)

- 天栄保育所入所説明会

13日(火)

- 中学校卒業式

15日(木)

- 献血バス運行
※時間・場所については、くらしの健康カレンダーをご覧ください。

16日(金)

- 天栄幼稚園卒園式

19日(月)

- 湯本保育所修了式

23日(金)

- 村立小学校卒業式
- 村立小・中学校修了式

24日(土)

- 天栄保育所修了式

広報に掲載されている写真を無料で差し上げます。
総務課総務係 ☎82-2111

4月

2日(月)

- 天栄村消防団辞令交付式
ところ 山村開発センター

4日(水)

- 天栄保育所入所式

6日(金)

- 村立小・中学校入学式
- 春の全国交通事故防止運動(～15日)

10日(火)

- 天栄幼稚園入園式
- 湯本保育所入所式

4月24日(火) 4月26日(木) 「狂犬病予防集合注射」実施のお知らせ

狂犬病予防法に基づき、飼い主は、犬の生涯に1度の登録と、年に1度の狂犬病予防注射を受けさせなければなりません。村では、平成24年度も集合注射を実施しますので、下記の日程の中から、都合の良い時間、場所にて受診してください。

*犬でも人間でも、**狂犬病を発症すると、100%死に至ります**。近年、国内での発症はありませんが、中国やフィリピンなどアジア地域がもっとも多いとされ、**世界では毎年5万人もの命が失われています**。必ず1年に1度の予防注射を行ってください。

*犬が高齢の場合や、注射による副作用等の経験がある場合は、医師の診断の下に実施を検討してください。

*登録した犬が**行方不明や死亡した場合は、必ず住民福祉課住民生活(☎82-2119)までお知らせください**。

- ①犬の登録 + 予防注射の場合 … 1頭 6,100円
- ②予防注射のみ ……………… 1頭 3,100円
- ③犬の登録のみ ……………… 1頭 3,000円

【日程表(時間は予定です)】

4月24日(火)		4月25日(水)		4月26日(木)	
9:30～9:45	下河内集会所	9:05～9:20	竜生バス停留所前	9:00～9:30	大山集会所
9:55～10:10	湯本集会所	9:35～9:55	西郷生活改善センター	9:40～9:50	沖内生活改善センター
10:20～10:30	野中消防ポンプ場	10:05～10:25	中郷集会所	10:00～10:20	高林生活改善センター
10:35～10:45	田良尾消防ポンプ場	10:40～11:05	児渡集会所	10:30～10:55	小川集会所
10:50～11:05	大槻消防ポンプ場	11:15～11:25	後藤集会所	11:05～11:15	南沢消防ポンプ場
11:15～11:25	更目木消防ポンプ場	12:40～13:00	上松本生活改善センター	11:25～11:40	沢邸集会所
11:35～11:45	黒沢地区・リサイクルハウス前	13:10～13:35	下松本集会所	13:00～13:20	東部生活改善センター
13:00～13:20	大平消防ポンプ場	13:50～14:05	今坂集会所	13:30～14:00	中部集会所
13:50～13:55	Pサンガーデン前	14:10～14:25	中屋敷藪集出荷所	14:15～14:30	丸山集会所
14:05～14:15	P彩林前	14:35～14:50	太多郎集会所	14:40～14:50	安養寺集会所
		15:00～15:30	飯豊集会所		

☆東日本大震災からもうすぐ1年が経とうとしています。美しい村の自然も、放射能という得体の知れないものがあるという悲しい現実です。村では、復興・復旧に向けてさまざまな施策を展開していきます。地震前の村を取り戻すため、また、それ以上の村づくりを進めるため、行政だけでなく村民の皆さん一人ひとりの力が必要です。遠い道のりかもしれませんが、みんなで頑張ればきっと希望の光が見えるはずです。皆さん、ともに頑張りますよ！
(大野)



わたしたちの村

(2月1日現在 現住人口)

- 🏠 世帯数 1,696 戸(+ 8)
- 👤 人口 5,985 人(- 6)
- ♂ 男 2,897 人(- 3)
- ♀ 女 3,088 人(- 3)