

# てんえい、



みんなの応援受けて 全力疾走!!



湯本地区合同大運動会

目 次

- 村内小学校春季大運動会…………… P2・3
- 道の駅ゴールデンウィークイベント・地域包括支援センターからのお知らせ … P4
- 給付金について・小規模改修工事補助金…………… P5
- 中山間地域等直接支払制度実施状況公表…………… P6
- 天栄村職員募集・国家公務員「税務職員採用試験」 …… P7

- 村のできごと……………P8～9
- そんみん広場…………… P10～12
- くらしの情報…………… P13～15
- 行事予定カレンダー…………… P16



# 春季大運動会

学校で、5月17日(日)には、湯本小学

で姿に、会場からは熱い声援が送れ  
おじいちゃん、おばあちゃんと楽しく  
顔と満足感に満ちあふれていました。



## 広戸小学校

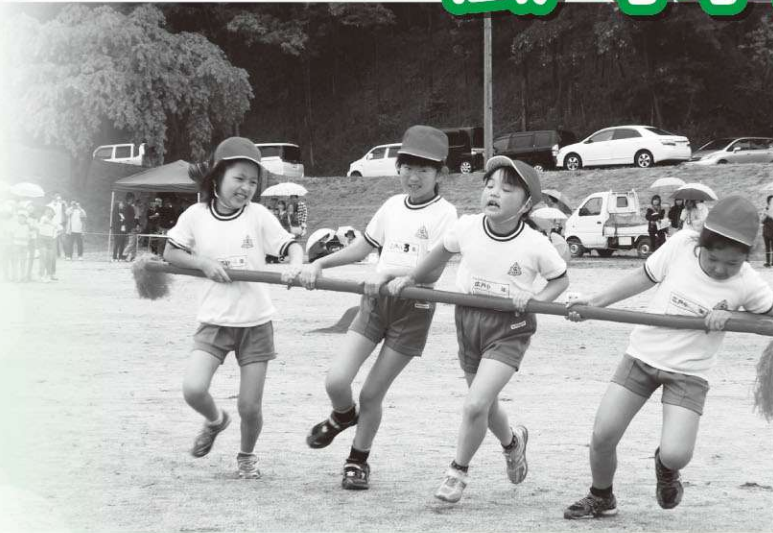

**挑戦 辛くてもがんばれ！君は一人じゃない**



## 大里小学校

**仲良く 全力 そしてがんばる69**





# 村内小学校



5月16日(土)は広戸・大里・牧本小学校で恒例の運動会が行われました。子どもたちが全力で走って踊って奏しました。また、お父さん、お母さんや過ごせた子どもたちの顔は、最高の笑

## 牧本小学校



努力して 最後の結果は優勝だ

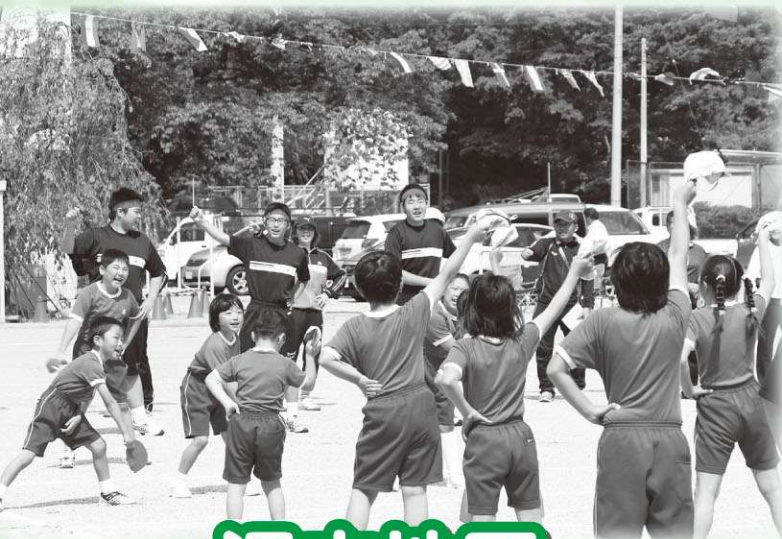

## 湯本地区 合同大運動会



転んでも 負けない湯本の子どもたち



# 道の駅「羽鳥湖高原」 「季の里天栄」 観光客で賑わう

5月3日(日)～5日(火)にかけて現在開催中のふくしまデスティネーションキャンペーンの応援イベントとして道の駅「季の里天栄」、「羽鳥湖高原」においてゴールデンウィークイベントが開催されました。

3日(日)、4日(月)と開催した季の里天栄での“4周年記念大感謝祭”では、特産品のヤーコンやヤップルジュース、ジャンボフランクフルトなどが特設テントで販売されたほか、野外ライブを実施しました。

4日(月)、5日(火)に行われた道の駅「羽鳥湖高原」での“春の山菜ヤーコンフェア”では、手打ちそばや山菜天ぷら、手作りベーグルなどが販売

され、子供から大人まで多くの観光客で賑わいを見せていました。また、2つの道の駅では開催期間中スタンプラリーを開催し、季の里天栄と羽鳥湖高原のスタンプを2つ押した方に特産品をプレゼントしたり、天栄村のマスコットキャラクター「ふたまたぎつね」とのジャンケン大会を行うなど、盛り上がりを見せていました。



## 季の里天栄



## 高齢者の総合相談窓口

### 天栄村地域包括支援センターからのお知らせ

#### ● 地域包括支援センターとは

地域包括支援センターは高齢者が住み慣れた地域で、その人らしく安心して生活できるように、医療・福祉・介護・医療など様々な面で支援を行う**高齢者の総合相談窓口**です。



#### ● 様々な相談に応じます

- ・介護サービスを利用したい
- ・現在の介護サービスに不満がある
- ・最近近所の高齢者の姿を見かけない
- ・もの忘れが多くなってきた
- ・悪質な訪問販売に困っている

※職員の専門外のことについても、関係機関の紹介や情報提供を行いますので、些細な困りごとでも気軽にご相談ください。また、相談内容等の秘密は厳守いたします。

#### ● 5月より職員が変わりました



所長  
物江由理子  
(社会福祉士)

久保木栄子  
(主任介護支援専門員)

◆お問い合わせ：  
天栄村地域包括支援センター (☎ 82-3833)



## 臨時福祉給付金、子育て世帯臨時特例給付金について

今年度も、消費税の引き上げに伴う低所得者や子育て世帯への負担の影響を緩和するため、2種類の給付金が支給されます。

### 臨時福祉給付金

- ・対象者 平成27年度の村民税均等割が課税されない方  
※生活保護受給者や課税されている方の被扶養者等は対象外
- ・支給額 1人につき6千円 ※昨年度あった5千円の加算は今年度ありません。
- ・申請 **平成27年8月頃に対象者の方へ申請書を送付します。**  
申請期間内に役場または湯本支所へ提出してください。
- ・支給時期 平成27年10月以降

### 子育て世帯臨時特例給付金

- ・対象者 平成27年6月分の児童手当の受給者であって、前年の所得が児童手当の所得限度額に満たない方
- ・対象児童 平成27年6月分の児童手当の対象となる児童
- ・支給額 対象児童1人につき3千円
- ・申請 **対象者の方へ申請書を児童手当の現況届と一緒に送付します。**  
申請期間内に役場または湯本支所へ提出してください。
- ・支給時期 平成27年10月以降

※給付金を装った「振り込め詐欺」や個人情報のさく取に十分ご注意ください。

住民福祉課福祉係 ☎82-2115

## 小規模改修工事補助金 (行政区協同の里づくり交付金事業)

各行政区が主体となり、地域の農道、林道、集落内道路、側溝等並びに農地の利用又は保全に必要な施設の整備を行う場合について、内容を審査のうえ、補助金を交付します。(原則、一行政区につき年度内1回)補助率は、次のとおりです。

工事種別	補助対象事業費	補助率
1. 行政区内の道路(農道、林道等)及び側溝	500,000円以下	事業費の90/100
2. 農業用排水路等の整備	500,000円以下	事業費の90/100
3. その他原材料で対応する整備等に対し側溝・採石等の材料支給	500,000円以下	原材料支給のため 500,000円以下の範囲内

なお、詳細については、**地域整備課(☎82-2113)**まで、お問い合わせください。



# 中山間地域等直接支払制度 実施状況を公表します

中山間地域等直接支払交付金実施要領（平成12年4月1日付け12構改B38号農林水産事務次官依命通知）第12及び中山間地域等直接支払交付金実施要領の運用（平成12年4月1日付け12構改B74号構造改善局長通知）第17に基づき、平成26年度の天栄村における中山間地域等直接支払制度の実施状況を次のとおり公表いたします。

## 1 集落協定の概要

平成26年度は、16集落において615haの農地が適切に管理されています。

新たな要件も加わった第三期対策の集落協定には、従来の耕作放棄等の防止活動や農道等の管理活動、多面的機能の増進などに加え、高齢者に配慮した取り組みや生産条件の強化等により、より前向きな取り組みが盛り込まれており、各集落の実態にあわせて取り組んでいます。

## 2 協定農用地の基準別の面積および交付額（別表1のとおり）

## 3 集落協定締結数および各集落への交付額（別表1のとおり）

## 4 農業生産活動および農業生産活動の体制整備の内容

すべての集落において適正な農業生産活動に加え、地域の中で国土保全機能や保健休養機能を高めたり自然生態系の保全に資する取り組み等多面的機能を増進する活動をそれぞれの集落の実態にあわせて実施されています。

また、将来に向けて農業生産活動を継続するための活動にも取り組んでいます。（別表2）

別表1

協定集落名	協定認定年度	協定参加者数 (農家+非農家)	協定農用地面積 (㎡)							交付金額 (円)		
			地目別・基準別面積							計	配分方法	
			計	急傾斜	緩傾斜	高齢化率・耕作放棄率	小区画・不整形	特認基準	共同取組活動充当額		個人配分額	
権太倉	22	20	275,899	275,899	65,451	210,448	0	0	0	3,058,055	2,040,187	1,017,868
八十内	22	35	328,141	328,141	0	328,141	0	0	0	2,625,128	1,772,228	852,900
惣五郎内	22	29	244,648	244,648	13,874	230,774	0	0	0	2,137,546	1,426,446	711,100
中郷	22	62	554,016	554,016	0	554,016	0	0	0	4,432,128	2,958,622	1,473,506
後藤	22	19	152,724	152,724	0	152,724	0	0	0	1,221,792	814,612	407,180
上松本	22	101	780,456	780,456	0	780,456	0	0	0	6,243,648	4,160,987	2,082,661
下松本	22	71	474,753	474,753	0	474,753	0	0	0	3,798,024	2,543,405	1,254,619
西小屋	22	42	230,439	230,439	0	230,439	0	0	0	1,843,512	1,229,192	614,320
大里東部	22	68	614,080	614,080	55,307	558,773	0	0	0	5,631,631	3,757,131	1,874,500
南沢	22	31	197,829	197,829	0	197,829	0	0	0	1,582,632	1,065,632	517,000
今坂	22	65	405,274	405,274	0	405,274	0	0	0	3,242,192	2,172,282	1,069,910
高林	22	54	657,743	657,743	0	657,743	0	0	0	5,261,944	3,669,544	1,592,400
沖内	22	31	602,869	602,869	0	602,869	0	0	0	4,822,952	3,377,302	1,445,650
大槻	22	20	54,199	54,199	14,665	39,534	0	0	0	624,237	624,237	0
湯本	22	41	80,882	80,882	6,088	74,794	0	0	0	726,200	726,200	0
見渡	23	90	503,975	503,975	0	503,975	0	0	0	4,031,800	2,771,878	1,259,922
合計		779	6,157,927	6,157,927	155,385	6,002,542	0	0	0	51,283,421	35,109,885	16,173,536

別表2

協定集落名	集落マスタープラン			農業生産活動等として取り組むべき事項										農業生産活動等の体制整備として取り組むべき事項																							
	集落マスタープランの内容			I 必須事項 (農業生産活動等)					II 選択的必須事項 (多面的機能を増進する活動)					I 必須要件					II 選択的必須要件																		
	1 集積対象者の体制整備	2 集積する農業者の体制整備	3 地域の実情に即した持続的な農業生産活動の体制整備	1 等耕作放棄の防止	2 水路・農道等の管理	3 国土保全機能の向上	4 保健休養機能の向上	5 自然生態系の取組	1 国土保全機能の向上	2 保健休養機能の向上	3 自然生態系の取組	4 緑肥作物の作付け	5 肥料の削減	6 農地の保全	7 農地等の共同利用	8 農地等の共同利用	9 農地等の共同利用	10 農地等の共同利用	11 農地等の共同利用	12 農地等の共同利用	13 農地等の共同利用	14 農地等の共同利用	15 農地等の共同利用	16 農地等の共同利用													
権太倉	*	*	*	*	*	*	*	*	*	*	*	*	*	*	*	*	*	*	*	*	*	*	*	*													
八十内	*	*	*	*	*	*	*	*	*	*	*	*	*	*	*	*	*	*	*	*	*	*	*	*													
惣五郎内	*	*	*	*	*	*	*	*	*	*	*	*	*	*	*	*	*	*	*	*	*	*	*	*													
中郷	*	*	*	*	*	*	*	*	*	*	*	*	*	*	*	*	*	*	*	*	*	*	*	*													
後藤	*	*	*	*	*	*	*	*	*	*	*	*	*	*	*	*	*	*	*	*	*	*	*	*													
上松本	*	*	*	*	*	*	*	*	*	*	*	*	*	*	*	*	*	*	*	*	*	*	*	*													
下松本	*	*	*	*	*	*	*	*	*	*	*	*	*	*	*	*	*	*	*	*	*	*	*	*													
西小屋	*	*	*	*	*	*	*	*	*	*	*	*	*	*	*	*	*	*	*	*	*	*	*	*													
大里東部	*	*	*	*	*	*	*	*	*	*	*	*	*	*	*	*	*	*	*	*	*	*	*	*													
南沢	*	*	*	*	*	*	*	*	*	*	*	*	*	*	*	*	*	*	*	*	*	*	*	*													
今坂	*	*	*	*	*	*	*	*	*	*	*	*	*	*	*	*	*	*	*	*	*	*	*	*													
高林	*	*	*	*	*	*	*	*	*	*	*	*	*	*	*	*	*	*	*	*	*	*	*	*													
沖内	*	*	*	*	*	*	*	*	*	*	*	*	*	*	*	*	*	*	*	*	*	*	*	*													
大槻	*	*	*	*	*	*	*	*	*	*	*	*	*	*	*	*	*	*	*	*	*	*	*	*													
湯本	*	*	*	*	*	*	*	*	*	*	*	*	*	*	*	*	*	*	*	*	*	*	*	*													
見渡	*	*	*	*	*	*	*	*	*	*	*	*	*	*	*	*	*	*	*	*	*	*	*	*													
合計	5	9	0	10	1	13	4	16	5	16	16	10	0	1	13	4	0	3	0	12	12	4	1	3	6	14	0	0	4	2	6	0	2	7	2	0	16



## 天栄村職員（大学卒業程度）募集

村では、次のとおり平成28年度天栄村職員採用候補者試験（行政職）を行います。

※一般行政職（高卒程度）候補者試験は9月に行う予定ですので、別途お知らせします。

### ●採用予定人数および受験資格

- ・採用予定人数 若干名
- ・受験資格 昭和61年4月2日～平成6年4月1日までに生まれた人（学歴は問いません）

### ●試験方法

- ・第1次試験 教養試験、専門試験、事務適性検査、一般性格診断検査、職場適応性検査
- ・第2次試験 個別面接、作文試験（第1次試験合格者のみ）

### ●試験日および会場

- ・第1次試験 期 日：平成27年7月26日(日)  
試験場：県立福島工業高等学校（福島市森合字小松原1番地）
- ・第2次試験 第1次試験合格者に対し、別途通知します。

### ●受験手続き

申込用紙は、役場総務課で直接受け取ってください。

※郵便により申込用紙を請求する場合は、封筒の表に「大学卒程度試験申込用紙請求」と朱書きし、430円切手を貼った自分宛の返信用封筒（角形2号）を同封してください。

### ●受付期間

5月28日(木)～6月26日(金)（執務時間中に限ります）

※郵便による場合は、6月24日(木)までの消印のあるものに限り受け付けます。

◆総務課総務係 ☎0248-82-2111



## 平成27年度 国家公務員「税務職員採用試験」 （高校卒業程度）のお知らせ

仙台国税局では、税務のスペシャリストとして活躍するバイタリティーあふれる税務職員を募集しています。国の財政を支える税務職員に、あなたもチャレンジしてみませんか？

### ●受験資格

- 1 平成27年4月1日において、高等学校又は中等教育学校を卒業した日の翌日から起算して3年を経過していない者及び平成28年3月までに高等学校又は中等教育学校を卒業する見込みの者
- 2 人事院が1に掲げる者と同等の資格があると認める者

### ●受験申込受付期間

- ・インターネット：平成27年6月22日(月)から平成27年7月1日(水)まで
- ・郵送又は持参：平成27年6月22日(月)から平成27年6月24日(水)まで

### ●受験申込方法

受験申込みは原則インターネット申込みとする。

郵送又は持参用受験申込書の請求は、最寄りの税務署、仙台国税局人事第二課又は人事院東北事務局へ行う。

### ●第1次試験日

平成27年9月6日(日)

### ●試験に関するお問い合わせ先

仙台国税局人事第二課試験研修係 ☎022-263-1111 内線3236

人事院東北事務局 ☎022-221-2022



## 添田村長らと復興・地方創生を話し合う 内堀県知事が来村



4月22日(水)内堀雅雄 福島県知事が村役場を訪れ、村長、村議会議長らと意見交換を行いました。

内堀知事は平成26年に50歳で福島県知事に就任して以来、「現場主義」を掲げ、自ら市町村へ出向き、「現場Ⅱ市町村」の声を聴き、「現場に反映させることを目指しています」。

今回の意見交換では、震災・原発事故からの復興、地方創生への取組について話し合われました。

## てんえい ふるさとライブ'15



4月26日(日)天栄村教育委員会生涯学習課主催で、てんえいふるさとライブ'15が開催されました。文化の森てんえいで行われたライブには、約120人の方が郡山市で活躍中のバンド「Beetle Super Edit ion」によるビートルズの名曲の数々に酔いしれました。

またライブ途中で行われたじゃんけん大会では、幸運な2人の方がワインのプレゼントを受け取っていました。

## 平成27年度 寿大学開講式！



今年度の寿大学が、4月28日(火)開講式を迎えました。式は、運営副委員長である遠藤テル子さんによる開式のことばで始まり、村歌である「のびゆく天栄」を受講生全員で歌いました。またアトラクションでは、佐藤和子さんらによる日本舞踊を鑑賞し、最後には島のブルースを受講生も一緒に踊りました。寿大学は12月まで月に一度行われ、教養講座、クラブ活動などを行う予定です。

## 村観光協会会員による 観光地美化作業



天栄村観光協会の会員による観光地美化作業が4月23日(木)に実施され、国道118号線の下郷境〜羽鳥トンネル出口、村道羽鳥1号線・道木沢線、県道37号線と観光客の通行が多い道路脇や待避所を中心に軽トラック約5台分のゴミを収集しました。観光客に気持ちよく観光していただくため、作業は会員約50人で半日ほどかけて実施されました。この観光協会美化作業は、ゴールデンウィーク前の環境整備として毎年開催されています。



## 森義恭氏 瑞宝双光章を受章

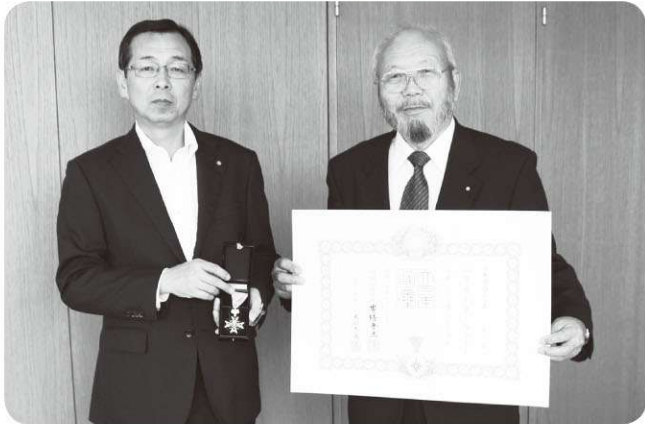

今春の叙勲で、瑞宝双光章を受章した森義恭さんが、18日役場を訪れ、添田村長に受章の報告をされました。

森義恭さんは、48年間消防団員として活動され、その間、分団長・副団長を歴任。平成7年から昨年3月まで団長として地域防災力の向上に尽力されました。

受章の報告では、「このたびの受章は、家族や団員、地域の皆さんの協力があったからこそ受章できた」と、感謝の気持ちを述べられました。

## (株)ひまわり様より 寄附金の贈呈



5月14日(木)、役場村長室において(株)ひまわりの寄附金贈呈式が行われました。

贈呈式では、代表取締役の佐藤博さんから副村長に村発展のためにと目録が手渡されました。

贈呈いただきました寄附金は、今後、子ども未来基金として活用させていただきます。



### 新健康推進員 (母子保健推進員)

行政区名	氏名	行政区名	氏名
西郷	玉川ひとみ	中屋敷	村越 弘子
	吉田きみ枝	太多郎	鈴木 節子
	黒澤 恵子	飯豊	小針恵美子
森 美子	小針美智子		
中郷	木村まち子	小川	吉田 孝子
	児渡	大山	吉村 養子
熊田 典子			安藤 広子
木村 栄子			伊達 佳子
上松本	君島 茂美	高林	大浦トキ子
	磯部美起子		谷口 智子
下松本	松崎 初江	沖内	吉村とよ子
	廣瀬 榮子	湯本	星 貴子
須賀 光子	小山可奈子		
熊田マサ子	佐藤佳代子		
大里北部	添田 恵子	田良尾	池田 康子
			山田 陽子
大里中部	大木 弘子		小山 恵子
	古川 朋子	相原 律子	
大里南部	長谷川年子	大平	藤原 信子
大里東部	石井 順子		春日山

4月23日(木)、健康保健センターにおいて、健康推進員の委嘱状交付と会議が開かれました。

健康推進員(兼務母子保健推進員)は、各行政区の駐在員から推薦された40名で、村の健康づくり推進のため活躍していただく方々です。

会議では、担当課から保健事業等の説明があり、平成27年度の住民総合健診や乳幼児への支援事業など、活動計画が話し合われました。

任期は2年間です。みなさんよろしくお願ひします。

## 健康推進員に委嘱状交付

健康づくり事業に活躍を期待!





# 平成27年度 成人式 ・ 1/2 成人式 を開催します

8月15日(土)、文化の森てんえいにて成人式・1/2成人式を開催します。

今年度の新成人は、平成7年4月2日から平成8年4月1日までに生まれた方たちです。

なお、転出などにより名前が掲載されていない方で、出席を希望する方は7月14日(火)までにご連絡ください。

◆生涯学習課 ☎82-2504

今年度、成人を迎える方は、下記のとおりです。

白子	兼子千衣美、町島 由夏、町島 有紀、 斑目 拓未、村越菜津美、瀬和 千尋、 安藤 愛美、石井 里菜、及川 陽介
牧之内	石井 依垂、岡部 美咲、佐々木 南、 鈴木 彩夏、一重 梓、大須賀眞紀、 久下 裕貴
上松本	森 綾佳
下松本	大須賀加奈、大須賀博昂
大里	添田有紗花、小森 千春、後藤 瑞貴、 須藤可奈絵、石塚好一郎、和田 賢也、 吉田 哲也、大木智那津、網藤 麻友、 金子 琴音、和田 円海、小沼 信行、 山口 詩織、星 任、大高 正貴、 吉田 智

飯豊	YE YUKUN、小針 瑞希、小野 一貴、 渡辺 衣美、GAO SHENG、 坪井 彩佳、高原 理佳
小川	後藤由美子、後藤 唯、後藤 真央、 後藤亜衣奈、水野 智喜
高林	吉田 春花、吉田 美希、小川 広大、 円谷 謙斗
大山	星 大駿、片倉 翔太、高崎 誠、 大場 侑平、大場 勇輝、室井 喜果、 関口 晟、佐久間香名
湯本	田代 尚慎

## 6月4日～10日は、『歯と口の健康週間』です

平成27年度の標語「おくりたい 未来の 自分に きれいな歯」

むし菌や歯周病になると口の中に細菌が増え、それをそのまま放っておくと、心臓病や糖尿病などの生活習慣病の悪化や早産などに繋がることがわかってきました。むし菌や歯周病を予防するためには、歯みがきをすることが大切です。また、定期的に歯科医院を受診することも、健康な歯や口を保つためにとても重要です。

みんなで歯みがきに取り組み、『8020 (80歳で20本の歯を残す)』を目指しましょう！

### フッ化物配合歯みがき剤でむし菌を予防しましょう！

歯をみがく時はフッ化物配合歯みがき剤を使用しましょう！

フッ化物配合歯みがき粉を使用することで、①歯の質を強くし、酸に溶けにくい強い歯にします。

②歯の自己修復する力を助け、なり始めのむし菌を元に戻します。

③むし菌の活動を弱らせ、酸を作らないようにします。

#### ◆歯みがき剤の有効な使い方◆

- ・歯ブラシに歯みがき剤をつけ、歯にまんべんなく広げ、みがきましょう。
- ・少量の水でブクブクうがいをします。(うがいは1回だけ)  
※吐き出しが出来ない場合は、ティッシュやガーゼでふき取ります。
- ・歯みがき後、1～2時間後は、飲食を控えましょう。(寝る前の歯みがきが効果的!!)

歯が生え始めた小さなお子様にも使用できます。

小さい頃から、歯みがきの習慣をつけ、健康で丈夫な歯を作りましょう！

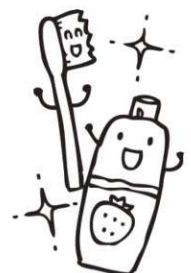

村では、1歳6ヶ月児・3歳児健診でフッ素塗布を行う他、村内の歯科医院で半年毎(1歳・2歳・2歳6ヶ月)にフッ素塗布が受けられます。詳しくは、へるすびあ(☎82-3800)までお問い合わせください。



おぬま ゆきや  
**小沼 幸哉くん**  
 「工事現場の人」

おおた あやめ  
**太田 彩女ちゃん**  
 「ケーキ屋さん」

さいとう りゅうと  
**齋藤 琉斗くん**  
 「レーザー」

もり ちはる  
**森 千晴くん**  
 「自衛隊」



大きくなったら何になりたい？



Let's enjoy!! **レイチェル先生** と話そう

Vol.27

Hello!

It's starting to feel like summer!  
 Why don't you try this Summer Words crossword puzzle! You can do it easily with a dictionary!

こんにちは!

夏っぽくなってきましたね! この「サマー・ワード」クロスワードパズルに挑戦してみませんか? 辞書さえあれば大丈夫です!

- 横: 1. そうめん (2単語、スペースなし)  
 2. 日焼け止め  
 3. セミ  
 4. アイスクリーム

- 縦: 1. かき氷 (2単語、スペースなし)  
 2. スイカ  
 3. 水着 (2単語、スペースなし)  
 4. サングラス  
 5. 熱中症  
 6. (夏) 休み  
 7. キャンプ

Summer Words!

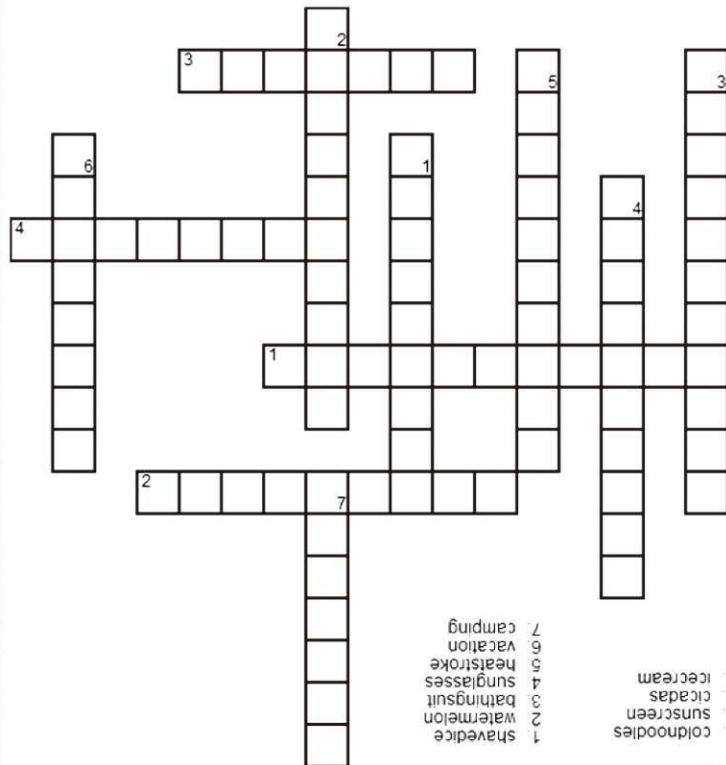

Down  
 1 shavdice  
 2 watermelon  
 3 bathing suit  
 4 sunglasses  
 5 heatstroke  
 6 vacation  
 7 camping

Across  
 1 cold noodles  
 2 sunscreen  
 3 cicadas  
 4 ice cream



村の文芸

天栄俳句会

季題「新茶・葉桜」

風光るレース模様の山の樹木  
千匹の釈迦堂川の鯉幟  
葉ざくらや陽をはね返し輝きぬ  
新茶汲む万古の急須ひとゆすり  
一直線巧みの人の植田かな  
茅葺きの遠き昔や軒菖蒲  
葉ざくらの風心地良き畑にあり  
葉桜や歩きつかれし万歩計  
井戸水の旨さ引き出す新茶かな

美八子 道子 トシ子  
勝 かな ツ 英子 栄子 静枝

ひと言

桜散り青葉ひかる葉ざくらを見ると、素晴らしい花を咲かせごころうさま、ゆつくり休み来年もまた満開のさくらを見せて下さいと祈る気持ちになります。

湯本俳句会

季題「当季雑詠」

土山葵親子で継ぎし家の味  
ひさびさの村に花嫁五月晴れ  
フリージア香り広がり筆をとる  
葉桜や昔と偲ぶ城の歌碑  
神仏の鳴咽四方よりさくらの夜  
風やさし花舞い遊ぶ川辺かな  
里山に初夏の月球あそびけり  
咲いてみてわかる桜の河川敷

裕香里 利育 美津子 紀子 正尉 佳子 幸子 和惠

ひと言

桜吹雪の中に居る。かなりの人混みだが周囲の雑踏も感じない孤独感に包まれる。じっと目を凝らしていると一面の桜吹雪の中に会津の時代の流れや鶴ヶ城の悲劇が絵巻のように見えて来る。何もかも、会津の春さえも散る花に埋もれそうだ。

6月 わんぱく広場

健康保健センター（へるすぴあ）内の「わんぱく広場」や「なかよしくらぶ」のお知らせです。

**わんぱく広場** 毎週月～金曜 午前9時～12時／午後1時～3時

ねんねの赤ちゃんから走ることが大好きなお友達まで、好きな時間に来て好きなように遊ぶことができる広場です。保育士さんもいますのでお気軽に会場してください。

**なかよしくらぶ** 対象年齢：1歳6か月児～未就園児  
月1回 午前10時～11時30分

その月のテーマにそって、みんなで一緒に仲良く遊びます。今月は食育月間にちなんで「親子クッキング」です。大里小のふれあい体験もあります。持物：エプロン・ハンカチ・おやつ代（1人100円）

『ぼかぼか教室』が始まります！  
今回のテーマは「就学に向けて準備すること」です。保護者交流もできますので、ぜひご参加ください！

今年も『リフレッシュマクラス』開催します。今回は、ハンドマッサージです。日頃の頑張りをアロマの香りで癒しませんか？

6月のわんぱく広場開催 AM: 9～12時 PM: 1～3時

	月	火	水	木	金
AM	1 ○	2 ○	3 ○	4 10時 ぼかぼか教室	5 ○
PM	○	○	○	お休み	○
AM	8 ○	9 ○	10 ○	11 ○	12 10時 リフレッシュマクラス
PM	13時30分 ヒップホップ	お休み	○	○	お休み
AM	15 ○	16 ○	17 ○	18 10時 屋外活動 福島空港	19 ○
PM	○	○	○	お休み	○
AM	22 ○	23 ○	24 10時 なかよしくらぶ	25 ○	26 ○
PM	13時30分 ヒップホップ	○	お休み	○	○
AM	29 ○	30 ○	今月の屋外活動は、みんなで『福島空港』に行きます!! 飛行機やウルトラマンを見たり、屋内遊び場で遊べます!		
PM	○	○			

文化の森てんえい vol.47

図書だより

～一般図書～

- ・ラプラスの魔女 東野 圭吾
- ・二人の親を見送って 岸本 葉子
- ・よれよれ肉体百科 群 ようこ
- ・ヒポクラテスの誓い 中川 七里
- ・透明人間は 204 号室の夢を見る 奥田亜希子
- ・持たざる者 金原ひとみ
- ・夏の雷音 堂場 俊一
- ・世界はゴ冗談 筒井 康隆
- ・トットひとり 黒柳 徹子
- ・五十坂家の百年 斉木 香津

～児童図書～

- ・かき氷 細島 雅代
- ・なぜなに日本語 関根 健一
- ・わたしが外人だったら 鶴見 俊輔
- ・やぎのしずかのしんみりしたいちにち 田島 征三
- ・社会のしくみ図鑑 奥澤 朋美
- ・マグロの大研究 河野 博
- ・ベッツィ・メイとこいぬ イーニット・ブライトン

☆貸出について☆

図書の貸し出しは、1回のご利用につき1人5冊以内で、期間は14日間以内となります。また、原則としてご本人の図書カードを提示していただくことになっており、カードが無いと貸し出しできませんのでご了承ください。快適にご利用いただくため、ルールを守ってお借りいただくようお願いいたします。

◆文化の森てんえい ☎ 82 - 2504



国民年金

離婚時の年金分割について

「離婚分割」は、離婚等をした際に厚生年金保険の保険料納付記録を当事者間で分割することができ、制度で「合意分割制度」と「3号分割制度」があります。

合意分割制度

婚姻期間中の厚生年金保険料の保険料納付記録（標準報酬）を分割できる制度で、お二人からの請求により当事者それぞれの標準報酬総額の合計額を分割することになります。

請求条件

- ・平成19年4月1日以降に離婚、又は事実婚関係を解消している
- ・お二人の合意や裁判手続きにより年金分割の割合を定めている
- ・請求期限（原則として離婚をした日の翌日から2年）を経過していない

3号分割制度

婚姻期間中の国民年金第3号被保険者であった期間における相手方の保険料納付記録を2分の1ずつ分割できる制度で、国民年金第3号被保険者であった方からの請求により分割することになります。

請求条件

- ・平成20年5月1日以降に離婚、又は事実婚関係を解消している

婚、又は事実婚関係を解消している

- ・平成20年4月1日以降に、お二人の一方に国民年金第3号被保険者期間がある
- ・請求期限（原則として離婚をした日の翌日から2年）を経過していない

「合意分割制度」並びに「3号分割制度」に関するお問い合わせ、請求については、年金事務所へお問い合わせください。

- ◆日本年金機構 郡山年金事務所  
☎024-932-1343 代表
- ◆住民福祉課住民生活係  
☎82-2119

全国一斉子どもの人権110番強化週間の実施について

法務省人権擁護局と全国人権擁護委員連合会は、6月22日から6月28日までの7日間、全国一斉「子どもの人権110番」強化週間として、いじめや嫌がらせ、虐待、体罰など子どもの抱える人権問題について、電話相談を実施します。相談は人権擁護委員及び法務局が応じます。秘密は守られます。お気軽にご相談ください。なお、強化週間の期間以外の日（土・日・祝日を除く）においても、午前8時30分から午後5時15分まで、相談に応じていますので、ご利用ください。

- 期間 6月22日(月)から28日(日)までの7日間
- 時間 午前8時30分から午後7時まで。ただし、27日(土)・28日(日)は午前10時から午後5時まで
- 電話番号  
0120-0007-1110  
(フリーダイヤル)

- ◆福島地方法務局人権擁護課  
☎024-534-1199 4

白河司法書士総合相談センターからのお知らせ

白河司法書士総合相談センターでは、白河市にて無料相談を行います。

相談をご希望の方は、事前に予約をお願いいたします。緊急を要するものについては、最寄りの相談員を紹介します。秘密は厳守します。

相談内容

- 不動産登記や会社登記、相続・遺言、多重債務、少額の裁判、成年後見等に関する法律相談
- 開催日 7月2日(木)
- 8月6日(木)・9月3日(木)

- 時間 午後5時～8時

- 場所 白河市産業プラザ人材育成センター（税務署隣・白河市中田140番地）

- 予約・問い合わせ（祝祭日を除く月曜日・金曜日）  
午前10時～12時30分  
午後1時30分～4時  
☎0248-123-1785

ご存じですか？ 税のこと！



国民健康保険税

国民健康保険は、加入者の皆さんでお金（国民健康保険税）を出し合い、病気やケガをしたときの医療費等にあてる「助け合い」の制度です。

納める人（納税義務者）は、納税通知書により年8回（6月～1月）に分けて納めるようになります。

※年度の途中で世帯に異動する方（社会保険等からの加入・脱退、転入・転出、出生・死亡等）があった場合は、税額が増減が生じるため、再計算してお知らせします。

※国民健康保険税の納税通知書が送付されるのは「世帯主」あてです。

国民健康保険税は、世帯主が納税義務者となります。また、世帯主が国民健康保険に加入していても、その世帯に加入者がいるときは世帯主が納税義務者として課税されますのでご理解ください。

個人住民税（村県民税）

個人住民税（村民税と県民税を合わせて住民税と呼びます。）は、前年中に一定以上所得のあった人に課税されるもので、所得額に応じて課税される『所得割』と、一定の税額で課税される『均等割』からなっています。

※村県民税が課税される人

前年に所得がある人で賦課期日（その年の1月1日）に住居登録されている方に対して課税されます。1月2日以降に新住所に転出した人も賦課期日の住所地で課税されることとなります。また、賦課期日現在、住所がない場合でも村内に家屋敷、事務所、事業所を有していれば均等割のみ課税されます。

6月30日(火)は、村県民税（1期）、国民健康保険税（1期）の納期日となっています。忘れずに納めましょう！

お問い合わせ先：税務課 収税係 ☎82-2112 課税係 ☎82-2116



# 天栄村役場の測定器による農作物モニタリング検査結果について

(平成 27 年 5 月 15 日現在)

測定期間：4 月 16 日から 5 月 15 日までの測定結果です

測定方法：NaI (TI) シンチレーションスペクトロメータ機器分析法 (昭和 49 年文部科学省) による

測定機器：ORTEC 社 FOODGUARD - 1 (NaI (TI) シンチレーション式ガンマ線測定装置)

採取地区	検体名	セシウム 134	セシウム 137	セシウム合計
飯 豊	ウ コ ギ	検出せず (10Bq 以下)	検出せず (10Bq 以下)	検出せず
白 子	し い た け	89	353	442
大里北部	ウ ル イ	検出せず (10Bq 以下)	検出せず (10Bq 以下)	検出せず
大里中部	キ ャ ベ ツ	検出せず (10Bq 以下)	検出せず (10Bq 以下)	検出せず

採取地区	検体名	セシウム 134	セシウム 137	セシウム合計
飯 豊	タ ラ の 芽	検出せず (10Bq 以下)	検出せず (10Bq 以下)	検出せず
西 郷	ワ ラ ビ	検出せず (10Bq 以下)	検出せず (10Bq 以下)	検出せず

※食品衛生法における一般食品の基準値 セシウム：100Bq/kg (セシウム 134、セシウム 137 の合算値)

※本測定器の検出限界値は約 10Bq/kg です。

## へるすぴあ掲示板

6月の開催予定

- 9日(火) 6～7か月、9～10か月児健診  
ブックスタート事業(午後)
- 17日(水) 食生活改善推進活動  
(乳製品料理講習)(午前～)
- 24日(水) なかよしくらぶ  
☆親子でクッキング☆(午前)
- 26日(金)～28日(日) 内部被ばく検査

### ☆今月の運動教室

『いきいきへるすぴあサロン』開催日

4日(木)・11日(木)・18日(木)・25日(木)

『いきいき湯本サロン』開催日

12日(金)・26日(金)

— 予防接種、その他健康管理についてのご相談を随時受け付けております。 —

◆住民福祉課健康増進係(へるすぴあ) ☎ 82-3800 FAX82-3545

### 心に荷物を抱えていませんか？

私たちは、誰もいろいろなストレスを抱えているものです。いくつものストレスが重なり合うと、心の不調に陥り、仕事や学校、生活に支障をきたします。「困っているけれども、何から手をつけたらよいかかわからない」というときや、「こんなことで相談してもいいの？」などという些細なことでもご相談ください。

また、ひきこもり相談も行っています。心配ごとを自分や家族だけで抱え込むことは大きな負担になります。まず、自分の気持ちを楽にするために、相談することが解決の近道です。

### 『6月の心の健康相談会』

開催日	開催時間・場所(へるすぴあ)	カウンセリング担当
6月9日(火)	午後1時～4時30分	心理カウンセラー 高橋 伸 先生 (女性)
24日(水)	午前8時30分～正午	

※面談による相談以外にも、「電話相談」「訪問相談」も受け付けています。

※ご本人だけでなく、ご家族からの相談にも応じています。

※上記日程で都合が悪い場合は、下記へご相談ください。

— 申込み、相談予約は、☎ 82-3800(へるすぴあ) まで —

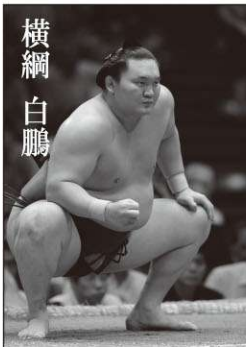

横綱 白鵬

## 平成 27 年夏巡業 大相撲あいづ場所 東京赤六旗災援会支援チャリティー事業

横綱・白鵬はじめ日本相撲協会役員ら総勢約 260 名があいづ総合体育館に集結  
初っ切りや相撲甚句など巡業ならではの催しや迫力ある取組が行われます。

平成 27 年 8 月 9 日 [日] あいづ総合体育館  
開場：8 時 / 打出し [終了]：15 時

### チケット発売情報

4月1日～チケットぴあ・ローソンチケット・イープラスにて絶賛販売中  
5月15日～会津若松市内・喜多方市内にて販売中(くわしくは実行委員会にお問合せください)

### チケット料金

タマリ座 S 14,000 円 タマリ座 A 13,000 円 タマリ座 B 11,000 円 ベアシート 20,000 円 (2 名分)  
1 階特別椅子座 11,000 円 1 階椅子座 10,000 円 2 階指定 S 席 7,000 円 2 階指定 A 席 4,000 円  
2 階福祉座 10,000 円 (車椅子・付添者専用 / 2 名分) 飲食・土産セット 3,000 円

お問合せ先：大相撲あいづ場所実行委員会 ☎ 0120-422-775 ☎ 問合せ時間：月曜日～金曜日 10 時～17 時



ご結婚おめでとう

●小山 智弘・みなみ 夫妻  
妻旧姓：千葉 大 山



こんにちは赤ちゃん

- 八木沼新太 くん (あらた) 西 郷  
保護者：健・智子 誕生日：4月11日
- 船木 心菜 さん (ここな) 太多郎  
保護者：敬祐・郁子 誕生日：4月15日
- 水沼 暖 さん (はる) 飯 豊  
保護者：友徳・亜矢 誕生日：4月17日
- 山本 梨愛 さん (りな) 西 郷  
保護者：健詞・好美 誕生日：4月29日



お悔やみ申し上げます

- 小山タカ子(89) 喪主 小山 孝次 田良尾
- 鈴木 正(81) 喪主 鈴木 富春 大里中部

この覧への記載を望まない方は届け出の際に戸籍窓口へ申し出てください。

6月は「シートベルト着用強化月間」です

6月1日(月)～30日(火)までの1か月間にわたり、シートベルト着用強化月間が実施されます。シートベルトとチャイルドシートの着用の必要性・効果を訴えるとともに、正しい着用の徹底を呼びかけ、着用率100%を目指すことを目的としています。

この月間を機会に、全ての座席において、シートベルトとチャイルドシートの正しい着用を徹底し、交通事故発生時における被害の防止・軽減を図りましょう。

◆天栄村交通対策協議会・天栄村交通安全母の会(役場総務課内)  
☎82-2111

一事業主の皆様へー 労働保険の年度更新等のお知らせ

平成27年度の労働保険の年度更新の申告期限は**7月10日**です。

期限までに、最寄りの銀行、郵便局、労働基準監督署、福島労働局において手続きをされますようお願いいたします。

◆福島労働局 総務部 労働保険徴収室  
☎024-53614607

放送大学10月生募集のお知らせ

放送大学では平成27年度第2学期(10月入学)の学生を募集中です。

放送大学はテレビ等の放送やインターネットを通して学ぶ通信制の大学です。心理学・福祉・経済・歴史・文学・自然科学など、幅広い分野を学べます。

出願期間は第1回は8月31日(月)まで、第2回は9月20日(日)まで。資料を無料で差し上げています。

お気軽に放送大学福島学習センター(☎024-1921-7471)までご請求ください。放送大学ホームページでも受け付けています。

須賀川地方休日夜間急病診療所診療のお知らせ

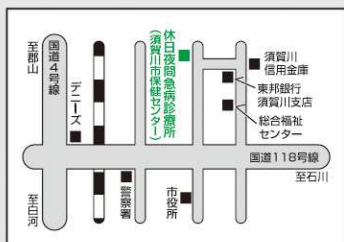

※18歳以下の方は、「子ども医療費受給資格証」をお持ちください。  
※当日の担当医等については、☎0248-76-2980へお問い合わせください。  
※診療所ホームページ <http://www.city.sukagawa.fukushima.jp/kenkou/index.html>

#8000をご利用ください!!

夜、お子さんの具合が悪くなったとき、「#8000」にダイヤルすると、相談窓口につながり、症状に合わせたアドバイスを受けられます。(つながらない場合は☎024-521-3790を利用してください)

受付時間・診療時間・診療科目

区分	受付時間	診療時間	診療科目
月曜日～金曜日	19:30～21:45	19:30～22:00	内科・小児科
土曜日	18:30～20:45	18:30～21:00	
休日(日曜・祝日)	9:00～11:30	9:00～12:00	
	14:00～16:30	14:00～17:00	
	18:00～20:30	18:00～21:00	

水道水の放射性物質検査結果について

村水道水の放射性物質検査は、週1回実施されており、現在村の水道水から放射性物質は検出されておられません。今後も、安全で良質な水道水の安定的な供給に努めてまいりますので、村民の皆さんのご協力をお願いします。

【水道水の放射性物質検査結果表】

採取年月日	単位	核種	
		セシウム134	セシウム137
H27/ 4/21	Bq/kg	不検出	不検出
H27/ 4/27	Bq/kg	不検出	不検出
H27/ 5/ 7	Bq/kg	不検出	不検出
H27/ 5/12	Bq/kg	不検出	不検出

※本検査において、1Bq/kgを下回る場合は「不検出」と表記しています。

◆地域整備課管理係 ☎82-2110



# 6月・7月の 行事予定

今月の納期

納期限 6月30日(火)

- 介護保険料納期(1期)
- 排水処理施設使用料納期(6月分)
- 国民健康保険税納期(1期)
- 村県民税納期(1期)

## 6月

1日(月)～7日(日)

- 水道週間

13日(土)

- 保育参観(天栄保育所)

14日(日)

- 消防団春季連合検閲式

20日(土)

- 行政機関対抗ソフトボール大会

26日(金)

- 保育・給食参観(天栄幼稚園)

## 7月

5日(日)

- 河川クリーンアップ作戦

12日(日)

- 関東地方天栄村人会

16日(木)～25日(土)

- 夏の交通事故防止県民総ぐるみ運動

17日(金)

- 第1学期終業式(幼稚園・小・中学校)

18日(土)

- なつの天栄 2015 羽鳥湖高原ウォーク

29日(水)

- 村立小学校親善水泳大会



7月12日

## 関東地方天栄村人会

### 「総会・懇親会」開催のお知らせ

- 日 時 7月12日(日) 午前11時～
- 場 所 スクワール麹町  
(東京都千代田区麹町6-6)  
TEL: 03-3234-8739



今年も毎年恒例の関東地方天栄村人会総会及び懇親会が上記のとおり開催されます。懐かしい思い出話やお互いの近況報告など色々な話で交流を図り、楽しいひとときを過ごしてみたいはいかがでしょうか。多くの会員様のご出席をお待ちしております。また、会員以外の方でも総会当日に入会が可能ですので、この機会に是非お越しくださいませ。

### わたしたちの村

(5月1日現在 現住人口)

🏠 世帯数 1,693 戸(+ 10)

👤 人 □ 5,764 人(- 8)

♂ 男 2,853 人(- 4)

♀ 女 2,911 人(- 4)

☆5月16日・17日は、村内の小学校で運動会が行われました。今回の表紙は湯本地区合同大運動会の写真となっています。一生懸命走る子どもたちの姿がとても素敵ですね。それを応援する地域の方々やご家族の笑顔もとても微笑ましく思えます。

そして5月は農家の方々にとって田植えシーズン！忙しい日々を過ごされたかと思えます。今年も美味しいお米ができるのが楽しみです！  
(大須賀)

編集  
後記

