

ふくしまの 真ん中で 新しい暮らし、 始めっぺ!

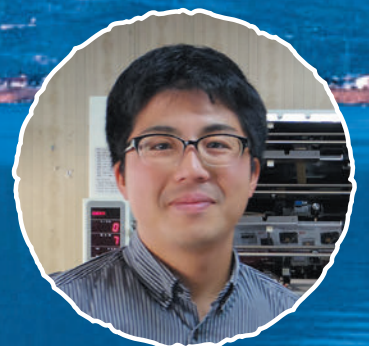

住んでみねがい?
福島県のほぼ中央に位置するこおりやま広域圏の4市7町4村の計15市町村は、首都圏からのアクセスも良く、市街地と郊外の自然環境とのバランスの良い地域です。郡山市を中心に縦横に幹線道路や鉄道網が広がり、近隣市町村間だけでなく、他のエリアへのアクセスにも優れています。

こおりやま広域圏では、産業がバランス良く発展しており、高品質の農産物を産出しているほか、たくさんのおいしい良企業があります。

ふくしまの真ん中でやりがいのある「しごと」を見つけ、こころを豊かに、生活を便利にする快適な新しい暮らしを始めてみませんか?

大都会とは異なった、あなたを優しく温かく迎えることができる、あなたに合ったまちがきっと見つかります。

広域15市町村内で魅力的な「しごと」をする住民の皆さんや地域の企業のほか、広域圏内の暮らしを快適にするお役立ち情報を皆さんにご紹介いたします。

新しい「しごと暮らし」、始めました。

地域の架け橋に なるため奮闘中！

郡山市在住
中潟亮兵さん



年齢◎23才 職業◎郡山市臨時職員 世帯構成◎本人
出身◎東京都世田谷区



仕事の様子



「郡山逢瀬ふじみ野net文京スマイル」の活動



大学の仲間たちと

「郡山逢瀬ふじみ野net文京スマイル」を立ち上げ、グリーンツーリズムや地域おこしのセミナーを開催するなど、精力的に活動しています。「自然豊かで人情味のあるこのまちで、人や地域をつなぐ架け橋になりたい。」そう願う中潟さんの視線の先には、地域が輝く郡山市の未来がはつきりとイメージできているようでした。

郡山は、首都圏とのアクセスに優れ、商業施設も多く生活が便利な一方で、郊外には豊かな自然環境が広がっている「都市と田舎のバランスが取れている」ところが大きな魅力の一つと語る中潟さん。関東地方の大学に在学中、ゼミ活動の一環で郡山市逢瀬町を訪問し、農業体験や地域おこし活動を経験し、住民の皆さんとの交流が深まる中、同町への移住を強く意識することに。大学4年の春、特に将来の夢や目標を考えることもなかった自分を変えてくれた郡山で暮らそうと決意し、大学卒業後、間もなく移住。「移住するには、まず仕事。そこで、大学の仲間や郡山で知り合えた人たちの支援で、今の仕事を見つけることができた。郡山だからできたことだと思う。仲間作りは大切。」とのこと。

郡山市へ移住後、市の臨時職員として農業振興に関する業務に従事する傍ら、かねてから構想を練っていた「人や地域をつなぐ活動」をするため、

協力隊活動で得た チカラも、 これからに生かす。

小野町在住
古崎泰介さん



年齢◎29才 職業◎新聞販売業 世帯構成◎本人・妻
出身◎埼玉県所沢市 趣味◎ドライブ・テニス



02



「転勤などによる引越しと、移住は、全くの別物。移住することには、人生を大きく変えられるくらいの可能性があるはず。移住後、自分らしい人生を実現させることへの期待感を持って、ポジティブに計画を進めてみてはいかがでしょうか。」

埼玉県のメーカーで営業担当をしていた古崎さんは、当時中国や東南アジアに出張する機会がありました。海外の様子を目にする中で、日本の良さを再確認し、趣味のドライブで地方の道の駅をめぐっていたことから、地方へ移ることを考えるようになります。その後、地域おこし協力隊の制度を知り、両親が福島県出身のため、福島県内の募集を探していたころ小野町に出会いました。

そして平成26年、小野町地域おこし協力隊に着任します。古崎さんは当時のことを「知人・友人・親戚が一人もいない地域で、新しい人間関係を築くことに不安がありました。」と振り返ります。

しかし、自身の温かな性格と積極性で知り合いの輪を広げ、町産食材を使った新名物の開発や、移住促進イベントでの情報発信など、町を盛り上げるための活動を精力的に行っていました。

「小野町の人々との出会い、隊員としての活動経験、そしてそれを通して自己の成長は、私の大きな財産です。」

隊員の任期を終えた今は新聞販売業に従事しているため、21時前に就寝し2時すぎに起床するという生活。「よく『大変だね』と言われるけれど、お客様である地域の方々に訪ねて、顔を合わせてやりとりができることに、この仕事のやりがいや魅力を感じています。」と語る古崎さんから、移住を考える方へのメッセージです。

こおりやま広域圏内に移住した皆さんに、地域の魅力や地域での生活などについて伺いました。

03

大自然も
満喫しながらの
トマトづくり。



猪苗代町在住
安藤 剛さん



年齢◎41才 職業◎トマト農家 世帯構成◎本人・妻・子供2人 出身◎東京都



19歳のころから裏磐梯のスキー場でインストラクターをしていたという安藤さんは、磐梯山周辺エリアの魅力にとりつかれた一人。

平成16年、猪苗代に1ターンのスキースクール時代の同僚と三人で、春から秋は農業、冬はスキー場で働くという生活を始めたそうです。「農業の経験がなかったのですが、一年間研修を受けました。次の年にほうれん草に挑戦したのですが失敗。正直、途方に暮れました。」と苦難のスタートだったようです。そんな時、地元の方が親身に相談にのってくれ、磐梯トマトの栽培方法を教えてくれた上に、あらゆる面で面倒を見てくれたそうです。

現在は15aの磐梯トマトを栽培し、毎年試行錯誤を重ね経験を積んでいます。「磐梯山を正面から見ながら仕事をしています。これは気分がいいですね。」と語る安藤さん。「20代の頃、猪苗代町に冬だけ訪れていた時は気づかなかったのですが、移住してみると、四季の移ろいに本当に感動しました。」

お気に入りの風景は自身の畑から見る磐梯山。山の裾野まではっきり見えるそうです。夏は磐梯山を見上げながら、冬は逆に磐梯山を見下ろしながら、自然の美しさを実感し仕事をしています。二人のお子さんも大自然の中ですくすくと元気に育っています。「湖もあって山もあって、という地形はなかなかありません。ここでは他に見られない美しい風景を日常的に見ることができます。」と話してくれました。

家族全員で、

田舎暮らしも満喫中。

天栄村在住 佐々木 貞治さん

綾さん



職業◎自営業 世帯構成◎夫・妻・子3人・妻の母 出身◎貞治さん(千葉県)・綾さん(東京都) 趣味◎仏閣巡り

東日本大震災のボランティア活動の際に、たまたま訪れた天栄村。その際に食べた天栄村の米のおいしさに感動し、移住したいと思うようになったきっかけであり決め手でもあると話す佐々木さんご夫妻。その後も体験ツアーやお試し住宅利用等で訪れ、平成29年春、子どもも中学校進学と小学校6年に進級するタイミングに合わせて家族で移住をしました。

これまで何度も天栄村に通い、豊かな自然や子育て環境が気に入ったことや地域の方がよくしてくれたこともあり、不安はなかったとのこと。「強いて言えば、学校やスーパー、病院等が遠いというのが不便かなと心配でしたが、住んでみると、信号の無い田舎と東京とは同じ車移動でも距離感が全く違うので不便は感じなかったです。」と、笑顔で話してくれました。

お二人は、それぞれ会社を経営しており、「ガン稼ぐというよりは家族でちゃんと生活していければOKというスタイルに変わったかな」と貞治さん。綾さんも「都会では仕事を頂くための営



天栄村
村イベント時の出展の様子

04



農業体験ほ場での活動の様子

業経費が物凄く高かったと思うのですが、天栄村に来てからは売上が減っても経費がそれ以上に減ったので、意外と利益は変わりません。」と、現在も月に数回は東京へ通い、田舎暮らししながらの会社経営を行っています。

今年8月には天栄村でカフェ「溢れる家」をオープン。村のお米や野菜を使用したランチプレートや東京から仕入れる洋服や雑貨等いろいろと取り揃えられており、楽しく、過ごしやすい場所を提供しています。

【最後に一言】

貞治さん「旅行ではわからない部分もあるのですが、その土地の人と会ってみることが一番大事かなと思います。私自身お試し住宅やツアーが移住検討の後押しになりました。」

綾さん「私は東京の人にこそ天栄村に来てほしいと思います。都会育ちの私の移住体験をこんな生き方もあるんだよって直接伝えたいですね。何だったらうちに電話してくださいって感じですよ(笑)」

ま広域圏 15市町村情報 rk Info!!



◆郡山市基本データ
人口◎334,753人
世帯数◎141,030世帯
病院数◎22
診療所数◎医科 243
 ／ 歯科 168
事業所数◎16,633



日本全薬工業株式会社

〒963-0196 福島県郡山市安積町笹川字平ノ上1番地の1
Tel.024-945-2300

【事業内容】動物用医薬品の研究開発・製造
ゼノアックは動物用医薬品の研究開発・製造・輸出入・販売までを一貫で行う業界唯一の企業です。2016年には東北・北海道の民間企業で初めて日本経営品質賞を受賞。シェアは業界第一位(2016年度)です。



社屋

株式会社アサカ理研

〒963-0725 福島県郡山市田村町金屋字マセロ47番地
Tel.024-944-4744

【事業内容】希少金属の回収・精製
当社はリサイクルという言葉もない時代に創業して以来、「化学のチカラ」で希少金属をリサイクルする環境ビジネスに取り組んでいます。最近では、大学や研究機関と連携しながら、最先端の技術を用いたレアメタルレアアースのリサイクルにも取り組み、資源の有効活用や地球環境の保全に貢献しています。



本社と製品

有限会社降矢農園

〒963-1241 郡山市田村町川曲字浮内50
Tel.024-975-2221

【事業内容】水耕栽培での清浄野菜生産販売、豚肉加工品の販売等
昭和57年、カイワレ大根の水耕栽培からはじめ、サンチュ、豆苗、ブロッコリースプラウトと品種を増やしてきました。平成21年には、放し飼いの豚「放牧豚」の飼育をはじめ、「里の放牧豚」ブランドとして6次産業化にも取り組む。全国に注目されるチャレンジングな農業法人です。



里の放牧豚

郡山市

こおりやまし

郡山市は、福島県の中央に位置し、東北地方で第3位の人口規模を誇る、東北の拠点都市です。東京から東北新幹線で最短77分というアクセスの良さに加え、鉄道や東北・磐城自動車道が縦横に交差するなど、交通の利便性が良いことから、「陸の港」とも称され、「ヒト」「モノ」「情報」が集まる中核市、そして経済圏都市として成長を続けています。



Work support

CHECK!

- 創業支援事業
民間支援事業者と連携した相談業務・マッチング促進のほか、チャレンジショップへの支援、創業塾や各種セミナーの開催、専門家(士業)及びメンター(起業経験者)派遣等を実施し、起業・創業者の発掘及び育成、新しい働き方の提案、人材の還流等を図っています。また、郡山が有する都市機能、ビジネス環境等の優位性のPRとともに、郡山の「若手創業者」と首都圏で活動する「若手創業者」の「相互交流」の機会を提供することで郡山市内へUターンを推進しております。
問い合わせ先【郡山市産業政策課 Tel.024-924-2251】
- 就労支援事業
県外在住の大学生等が市内の企業でインターンシップを行う場合の、居住地から本市までの交通費やインターンシップ期間中の宿泊費を一部助成しています。
問い合わせ先【郡山市雇用政策課 Tel.024-924-2261】



Work support

CHECK!

須賀川市は、住む人、働く人、育てる人、訪れる人、企業などあらゆる人に「選ばれるまちづくり」を進めています。特に、県内最大の企業立地支援制度による企業誘致を推進するとともに、農業の担い手の育成、既存企業の人材育成支援、さらには創業支援等に取り組んでおり、多様な就業環境の創出に努めています。

- 創業支援事業
「須賀川創業塾」や「創業支援相談会」など創業に関するセミナーを開催し、市内での新たな創業希望者への支援を行っています。
問い合わせ先
【須賀川市商工労政課 Tel.0248-88-9142】



釈迦堂川花火大会

笠原工業株式会社

〒962-8502 須賀川市上人垣161 Tel.0248-75-3131

【事業内容】発泡プラスチック製品製造・販売
発泡プラスチック関連機械の設計・施工・販売
総合建設業

須賀川市(町)初の誘致企業で、2017年に創業100周年を迎えました。食品容器、緩衝材、断熱材、土木資材など様々なシーンで利用可能な発泡プラスチック製品を自社開発の成形機により製造し、高い技術力と製品企画開発力によってユーザーに最適な製品を提供しています。また、自社製発泡プラスチックを断熱材に活用した低温倉庫等の建築の他、総合建設業として地域経済を牽引しています。



社屋

発泡スチロール製品

神田産業株式会社

〒962-0021 須賀川市館取町22 Tel.0248-75-4165

【事業内容】ダンボール製品製造

ダンボール素材を活用したハニリアルボード(ペーパーハニカムダンボール)によるパネル組立型ERは、2016年4月に発生した熊本地震の災害現場にて治療室や授乳室等として使用され、避難所生活の環境改善に貢献しました。国内外の展示商談会にも積極的に参加しています。



本社工場

パネル組立型ER

株式会社吉城光科学

〒962-0041 須賀川市横山町119 Tel.0248-75-1890

【事業内容】OA機器ガラス製品製造

ガラスの研磨技術を基礎に極限の超精密加工技術を有し、同社製のスマートフォン用液晶画面保護シート「Switch Mirror(スイッチミラー)」が2016年度グッドデザイン賞を受賞。香港、中国、ベトナムに生産拠点を設けグローバル市場に対応しています。



社屋

製品



◆須賀川市基本データ
人口◎76,626人
世帯数◎26,832世帯
病院数◎7
診療所数◎医科 59／ 歯科 36
事業所数◎3,349



須賀川市は、国指定名勝「須賀川の牡丹園」、夏の風物詩「釈迦堂川花火大会」など、四季を通して華やかな彩りに包まれるまちです。ウルトラマンの生みの親である円谷英二監督と東京オリンピックのマラソン競技銅メダリストである円谷幸吉選手の「二人の円谷」を育んだまちでもあります。また、東京など都市圏へのアクセスが優れ、福島空港を有し、高速交通体系の重要な結節点となっています。

株式会社石川製作所グループ

〒969-0402 鏡石町諏訪町571-5 Tel.0243-33-4111



【事業内容】製造業

精密部品加工を行っている株式会社石川製作所グループでは、医療、カメラ、オーディオ分野の暮らしに関する部品から、航空・宇宙や防衛関係の切削部品まで様々な部品を製造しており、その品質は高い評価を得ています。

和田農園

〒969-0401 鏡石町五斗蒔町222 Tel.0248-62-3668



【事業内容】農業・耕種農業

鏡石町の恵まれた土地・気候に寄り添いながら、お米やフルーツトマト、季節の野菜を愛情込めて育てている農園です。「おいしいもので笑顔に」をモットーに、今日もお客さんに笑顔を届けています。

パン工房 陽だまり

〒969-0404 鏡石町中町173-6 Tel.0248-94-8361



【事業内容】菓子・パン小売業

旨みの濃い地元の果物や野菜から酵母を作り、添加物を使わずに丹精込めたパン作りを行っているパン工房です。また、鏡石の米粉を利用したパンやパウンドケーキ、クッキーなども非常に好評です。

◆鏡石町基本データ

人口◎12,388人 世帯数◎4,316世帯
病院数◎0 診療所数◎医科7/歯科3 事業所数◎515



鏡石町

かがみいしまち

こおりや ふくしま真ん中 Life & Wo

鏡石町は、福島県中通りの中央南部に位置し、人口の7割がJR鏡石駅を中心とした半径1km圏内に暮らすコンパクトな町です。阿武隈川と釈迦堂川に挟まれた河川域には肥沃な耕地が広がり、那須連峰の山並みを背景とした田園地と樹林帯が織りなす景観の美しさが魅力の自然豊かな町となっています。また、東北自動車道、国道4号をはじめとする幹線道路とJR東北本線が南北を縦断し、交通の利便性が非常に高いことも特徴です。

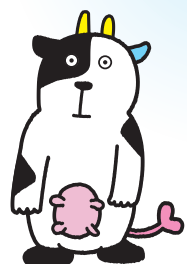

ホルスタイン・かがみうし種牧場のあーさー

天栄村新規就農者支援センター

〒962-0503 天栄村大字下松本字原畑61 Tel.0248-94-2232



【事業内容】就農相談・就農支援(機会導入補助等・技術指導等)

就農希望者、新規就農者の相談から支援、技術指導とステップを踏んだ就農支援を行っています。空き家バンク等とも連携している移住就農のワンストップ窓口。農業体験や移住就農者との交流等の体験ツアーがあります。

天栄村 産業課 商工観光係

〒962-0503 天栄村大字下松本字原畑78 Tel.0248-82-2117



【事業内容】観光・農業等

地域おこし協力隊を募集しています。田舎に住みたい、自然が好き、農業をやってみたい、自分のスキルを活かして地域社会に貢献したい方を募集しています。月額16万円、社保、雇保加入。住宅完備、携帯電話、車貸与など。詳細はお問合せください。

首都圏から車で2時間ほど、東北地方のほぼ南端に位置する自然豊かな村です。春は桜、夏はキャンプにゴルフ、秋は紅葉、冬はスキーにわかさぎ釣り等、自然と触れ合う楽しさが満載であり、温泉やペンション等の宿泊施設も充実しています。決して利便性の高い土地ではありませんが、買い物、学校、病院、交通(新幹線駅、空港、高速道路IC)が車で約30分圏内にあり、住んでみるとそんなに不便は感じません。

Work support

●新生活・住まいづくり応援補助金

村外、県外から移住し、新築または中古住宅取得される方には、取得費用に対し最大270万円の補助を行っています。また、空き家改修費用の補助も行っていきます。

問い合わせ先【天栄村企画政策課 Tel.0248-82-2333】

●求人情報提供

天栄村商工会において、村内企業等の求人情報を提供しています。

問い合わせ先【天栄村商工会 Tel.0248-82-2709】

CHECK!



風力発電



明神滝



ふたまたぎつね

◆天栄村基本データ

人口◎5,796人 世帯数◎1,913世帯
病院数◎0 診療所数◎医科3/歯科2 事業所数◎236

Work support

●創業支援事業

「次世代創業塾」若者、女性、後継者をはじめとする幅広い層の創業をサポートするセミナーを開講しています。

問い合わせ先【企画政策課 Tel.0247-72-6939】

●就農支援事業

「夢のある農業者育成推進事業」認定新規就農者であることを要件として、就農日から1年後に10万円、2年後に20万円、3年後に30万円を支給します。

問い合わせ先【産業振興課 Tel.0247-72-6935】

CHECK!

◆小野町基本データ

人口◎10,505人 世帯数◎3,758世帯
病院数◎1 診療所数◎医科7/歯科3
事業所数◎555

平安の美女「小野小町」の生誕伝説の残る小野町は、四方を山に囲まれ、太平洋まで続く夏井川が流れる、自然豊かでのどかな町です。中心部の標高は400mを超え、夏は涼しく、冬は寒いですが積雪は多くない地域です。町内にはスーパー、公立病院、ドラッグストア、ホームセンターなどが揃っており、日常生活に困ることはありません。一方で、町内に磐越道及びあぶくま高原道路のICを有し、交通アクセスにも優れています。

おのげんき株式会社

〒963-3521 田村郡小野町大字飯豊字坂東内前16-2 Tel.0247-72-5511



【事業内容】農産物等の販売・カフェ運営

小野町唯一の直売所として、地元の新鮮・おいしい野菜や加工品を取り揃えています。また、町よりトレーラーハウス「マンマハウス」の運営を受託しており、地元産野菜を用いたランチ提供などを行っています。

小桜ちゃん



天栄村

てんえいむら

小野町

おのまち

たむらし

田村市

阿武隈高原のほぼ中央に位置する田村市は、美しい青空と緑豊かな自然に恵まれ、平安時代の武将「坂上田村麻呂」の伝説が多く残る歴史と文化の薫る高原都市です。また、豊かな自然環境を活かした観光施設が整備され、四季折々に開催される様々な祭りやイベントは、田村市の魅力となっています。笑顔があふれる魅力いっぱいの「あぶくまの人・郷・夢を育むまち」はつらつ高原都市 田村市「へぜひお越しください」。

CHECK!

Work support

- 新規就農希望者に対する就農支援:関係機関と連携し、就農相談から研修・就農定着までをサポートします。
問い合わせ先【農林課 Tel.0247-81-2511】
- 起業支援 資金借り入れ時の信用保証料及び利子の一部を補助します。また、起業のためのセミナーを開催します。
問い合わせ先【商工課 Tel.0247-82-6677】

◆田村市基本データ

人口◎37,806人 世帯数◎12,749世帯
病院数◎1 診療所数◎医科 17 / 歯科 14 事業所数◎1,789



あぶくま洞

株式会社重松製作所 船引事業所

〒963-4312 田村市船引町船引字卯田ヶ作115
Tel.0247-82-2500

【事業内容】防じん・防毒マスク・電動ファン付き呼吸用保護具(国家検定品)を中心とした労働安全衛生保護具の製造販売

1917年の創業以来、100年にわたり「働く人の安全衛生の向上」を信条に、保護具を提供し、鉄鋼・造船・自動車等の基幹産業及び消防・警察等の最前線で働く人の安全と健康を守り、社会へ貢献しています。



社屋



原子力施設向けマスク



滝根小白井ウィンドファーム



星の村天文台



オリオンちゃん



カブトン



こどもの笑顔あふれる遊び場がいっぱい♪



仕事も暮らしもアクセス抜群の立地条件!

本宮市

もとみやし

本宮市は、福島県のほぼ中央に位置し、「福島へのそのまち」として元気を発信しています。東北自動車道と国道4号が南北に走り、東北磐越自動車道が交差する郡山JCTが近接するなど交通アクセスは抜群。

この優れた立地条件から数多くの優良企業が立地しています。コンパクトな市内には屋内・屋外遊び場が充実。まち全体できめ細かな子育て支援を行っています。こどもの笑顔あふれる、明るく楽しい本宮市であなたをお待ちしています。

CHECK!

Work support

本宮市では、市内の創業者を支援し、本市の活性化、雇用の確保を図るため、創業者支援融資資金利子補給事業に取り組んでいます。
問い合わせ先
【商工観光課 Tel.0243-24-5381】

◆本宮市基本データ

人口◎30,751人
世帯数◎10,368世帯
病院数◎2
診療所数◎医科 11 / 歯科 13
事業所数◎1,440

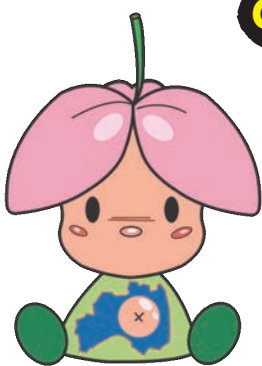

まゆみちゃん

ま広域圏 15市町村情報 rk Info!!



アサヒビール株式会社 福島工場

〒969-1181 本宮市荒井字上前畑1
Tel.0243-33-4111

【事業内容】製造業

アサヒビールの東北唯一の工場。安達太良山系の清冽な水に恵まれ、選び抜かれた原料と、世界のビール業界をリードする技術で、最高の品質のビールがつくられています。



社屋

株式会社福島芝浦電子

〒969-1204 本宮市糠沢字東笹田66-5
Tel.0243-44-3017

【事業内容】製造業

サーミスタ(温度を検出する半導体部品)製造工場として操業を開始。計測用サーミスタの分野では世界TOPシェアを誇っています。また、福島芝浦電子が開発した1,000℃耐熱サーミスタは世界で唯一の製品。



社屋

株式会社IHI物流産業システム

〒969-1186 本宮市荒井字恵向60-10
Tel.0243-36-3175

【事業内容】製造業

1945年より本宮市で産業機械の生産に携わっており、現在は中型精密機械を中心に、加工、組立、運転のマザー工場として、グループ内でグローバル展開の一翼を担っている。



社屋

こおりやま ふくしま真ん中 Life & Wo

おおたまむら

大玉村

大玉村は、福島県中通り地方のほぼ中央に位置する人口約8,600人の小さな農村です。日本百名山の安達太良山を仰ぐ田園風景と「いぐね(防風林)」に囲まれた集落が、村のシンボリックな景観となっています。その景観や文化面が評価され、「日本で最も美しい村」連合に加盟しているほか、マチユピチュ村と世界で初めて友好都市協定を締結するなど、農業分野だけでなく世界に目を向けた取組にも力をいれています。



人気の生キャラメル

株式会社向山製作所

〒969-1301 大玉村大字山字西向26 Tel.0243-68-2455

【事業内容】電子部品製造、菓子製造販売

「地元を活性化するために、何とか地元スイーツを立ち上げたい」という社長の思いで、電子部品製造会社でありながら生キャラメルの生産・販売も手がけ、今や地元だけでなく県外からも人気を集めています。

◆大玉村基本データ

人口◎8,654人 世帯数◎2,782世帯
病院数◎0 診療所数◎医科0/歯科2 事業所数◎243



大玉村風景



たまちゃん

株式会社道の駅猪苗代

〒969-3132 猪苗代町大字堅田字五百筋1 Tel.0242-36-7676

【事業内容】飲食店、特産品等の紹介及び展示販売

磐越道猪苗代磐梯高原ICから下りてすぐの国道115号に面し、会津の玄関口として平成28年11月にオープン。ここでしか買えない味わえない猪苗代の魅力が満載です。



道の駅外観

株式会社土屋

〒969-2271 猪苗代町大字関郡字北杉912 Tel.0242-66-2202

【事業内容】外車、国産車用カーオーディオ、カーナビ、家電用プラスチック部品の成形、塗装、印刷、組立

エンジニアリングプラスチック部品の成形・塗装・印刷・組立などの一貫受注生産などを行っています。創立以来からの成形技術を核とした技術力と品質管理で国内外の顧客より高い評価を得ています。



会社外観

CHECK!

Work support

- ・猪苗代町では転入して新築・中古住宅を取得または民間賃貸住宅に入居し居住する方に助成金を交付しております。
 - ・町外から転入し農業に従事する新規就農者の方には、家賃、農地借地料、研修にかかる費用を助成しております。
 - ・創業支援として、ワンストップ相談窓口を設置し、町の補助金、融資制度などを紹介しております。
 - ・町では無料職業紹介所を設置し、ハローワークからの求人情報やその他事業所からの求人情報を提供しております。
- 問い合わせ先【商工観光課 Tel.0242-62-2117】

猪苗代町は猪苗代湖と磐梯山をはじめとする山々の織りなす雄大で美しい自然に囲まれています。また千円札の肖像として有名な野口英世博士の生家や会津藩祖保科正之公を祀る土津神社など多くの名所史跡を有し、全国有数の観光地となっています。東京から200km圏内に位置し、福島空港や磐越自動車道により高速交通体系も整備されており住環境に優れた町です。



土津神社



桜と観音寺川



猪苗代湖と磐梯山

いなわしろまち

猪苗代町



ひでよくん



猪苗代町

天栄村

◆猪苗代町基本データ

人口◎14,506人 世帯数◎4,958世帯
病院数◎1 診療所数◎医科6/歯科6
事業所数◎850



三春町特産品 三春駒



三春滝桜

CHECK!

Work support

- 三春町では、新たな農業の担い手を育成確保するための支援を行っており、新規就農者へ給付金の交付をしています。
- 問い合わせ先
【産業課 Tel.0247-62-2112】

三春町ブルーベリー倶楽部

〒963-7722 三春町大字西方字中ノ内173 Tel.0247-62-4956

【事業内容】ブルーベリーの生産・販売

町内4か所のブルーベリー観光農園(過足ブルーベリーの丘、かおるブルーベリー園、むなかた農園、滝桜湖ブルーベリー園)による団体で、生産・販売に関する情報交換や運営方針に係る検討を行い、地域おこしに貢献しています。



◆三春町基本データ

人口◎17,978人
世帯数◎6,325世帯
病院数◎1
診療所数◎医科9/歯科6
事業所数◎698



こまりん

株式会社福島ガイナックス/福島さくら遊学会

〒963-7725 三春町大字農業字瀬山213 Tel.0247-61-6341

【事業内容】常設展・企画展管理運営、制作管理

廃校になった中学校を活用したアニメーションミュージアムでの常設展や企画展を運営しています。また、福島県内の自治体や企業からの依頼で、さまざまなアニメーション作品を制作しています。



福島さくら遊学会

みはるまち
三春町は、福島県のほぼ中央部、郡山市から東へ9km、阿武隈山地の西すそに位置しています。磐越自動車道を利用すれば、西に山岳リゾート(会津方面)、東に海浜リゾート(いわき方面)と結ばれます。
また、春になると、国の天然記念物である「三春滝桜」をはじめとし、町内各所で美しい桜を見ることができ、桜を目当てに多くの観光客で賑わいます。



春田大橋

三春町

ま広域圏

15市町村情報

rk Info!!

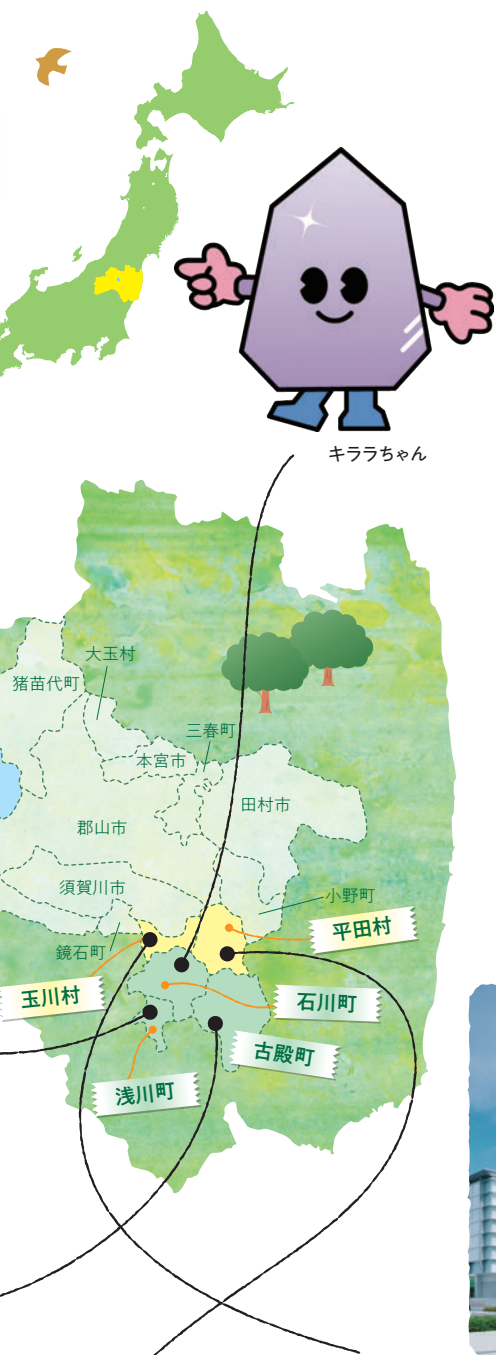

キララちゃん



今出川の桜並木(あさひ公園付近)



陸奥国一之宮 石都々古和気神社

石川町

いしかわまち

石川町は、福島県南部石川郡の中心、阿武隈高地の西に位置し、豊かな自然に恵まれ、町の中心を北須川・今出川が流れる緑豊かな町です。日本三大鉱物産地としても知られており、百種類以上の鉱物が産出されました。国道118号とJR水郡線が南北に走り、福島空港に近接しており、春には川沿いに咲き誇る二千本の桜と九つの温泉宿が観光の目玉。石川地方の産業・文化の中心地として発展しています。

◆石川町基本データ

人口◎15,715人 世帯数◎5,708世帯
病院数◎0 診療所数◎医科11/歯科8 事業所数◎953

Work support

・中小企業経営合理化資金信用保証料補助
・がんばる企業支援事業補助
問い合わせ先
【石川町産業振興課 Tel.0247-26-9113】

CHECK!

株式会社ヨコハマモーターセールス

〒963-7881 石川町大字大橋2-16
Tel.0247-26-0461

【事業内容】キャンピングカーならびに官公庁、企業向けの特種車両の設計、製造、販売
消防、警察をはじめ、企業向けの特種車両やODA関連の輸出車両を設計から納入まで一貫して自社で製造しています。拡幅車両では、国内トップシェアを誇り、開発から得られた独自技術の特許として、多数取得しています。



社屋

株式会社八幡屋

〒963-7831 母畑字樋田75-1
Tel.0247-26-3131

【事業内容】観光旅館業
八幡屋(やはたや)は八幡太郎義家の愛馬の傷が治った霊泉の上に建てられた宿というところから名付けられました。由緒ある地で100余年、おもてなしの心とともに大きく成長しています。



八幡屋全景

東洋シャフト株式会社 福島工場

〒963-7854 石川町字松木下111
Tel.0247-26-3008

【事業内容】スライドシャフト・30度台形送りねじ・一般産業用シャフト製造
1964年設立の機械部品メーカー。「一般シャフト、送りネジ、スライドシャフトの総合メーカー」として、多様な顧客ニーズに対応しています。



社屋

玉川村

たまかわむら

玉川村は、福島県の阿武隈山系地域に位置し、村中央に福島空港を有する福島県の空の玄関口です。また、東西にあぶくま高原自動車道が横断し、東北自動車道と磐越自動車道につながる交通の利便性に優れた村です。特に子育て支援に力を注いでおり、新たに設立された認定こども園「クックの森」や福島空港内にある「わくわくランドたまかわ」が、屋根付き広場「クックドームたまかわ」があります。子供たちが思いっきり楽しめる場所です。



ふくしま空港

株式会社片山ゴム福島工場

〒963-6302 玉川村大字南須釜字栗路石40
Tel.0247-57-2162

【事業内容】各種金属との加硫接着部品等製造

ゴム製品の製造を通じて地域社会に貢献し、顧客満足度の向上を目指しています。「整理整頓職場から仕事まで」の社風のもと社員一同一層の技術進歩に挑戦しています。



Work support

CHECK!

玉川村では、創業支援事業に関する取り組みを推進しており、昨年度も1事業者が創業されています。小さなお店でも支援していますのでお気軽にお問い合わせください。
問い合わせ先
【玉川村産業振興課商工観光係 Tel.0247-57-4629】



クックちゃん

福島双羽電機株式会社

〒963-6311 玉川村大字岩法寺字宮ノ前142
Tel.0247-57-3121

【事業内容】電子部品・各種抵抗器等製造

昭和39年創業、半世紀にわたり各種抵抗器を製造している電子部品メーカーで、着膜技術、印刷技術、金属加工技術等の独自の技術を採用し、近年ではガラスタッチパネル、LED照明、太陽光発電用品の製造等を行っています。



株式会社TBK

〒963-6313 玉川村大字川辺字宮の前304-7
Tel.0247-57-4911

【事業内容】車両用ブレーキ・エンジン部品製造

大型車両の「安全」を担うブレーキシステム、エンジンの性能をつかさどるポンプ、エンジンカムシャフトやシリンダーヘッド等々の設計・製造により、長年、産業の発展を支えてきました。

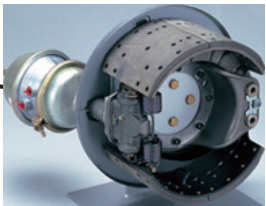

◆玉川村基本データ

人口◎6,724人
世帯数◎2,127世帯
病院数◎3
診療所数◎0
事業所数◎338

こおりや ふくしま真ん中 Life & Wo

株式会社エヌ・ティー・エス

〒963-6203 石川郡浅川町大字山白石字破石下197-1
Tel.0247-36-2534

【事業内容】航空宇宙、自動車産業を主に、多くの大手メーカーからの精密金属機械部品加工の受注及び製作

徹底した品質管理と丁寧なモノづくりを最大の強みとし、様々な実験用の金属部品の試作や自動車産業に関連する高精度製品の製作を大手メーカーから請負い応えることで社会に貢献しています。また、人材確保や設備投資にも積極的でありたいと思っています。



社屋



株式会社コンド電機

〒963-6217 石川郡浅川町大字籾輪山敷田56-10
Tel.0247-36-3400

【事業内容】電子部品開発、製造、販売

貫通コンデンサー、特殊コンデンサーを製造するほか、雷サージの侵入を防御するサージアブソーバーは国内外の特許を保有、国内外メーカーに採用されています。「地域に根ざした企業」を目指して研究を重ね、独自の技術と特許を有し、各種受賞歴があります。



社屋

大同信号株式会社 浅川事業所

〒963-6204 石川郡浅川町大字浅川字背戸谷地177-18
Tel.0247-36-4111

【事業内容】鉄道信号保安装置の製造、修理、販売

設立60年を超える歴史ある鉄道信号メーカーとして重要な社会インフラである鉄道の安全を支えています。本社は東京都にあり、製品のほとんどが作られているのが生産拠点の浅川事業所です。鉄道信号業界において、売上シェア第3位の位置にあります。

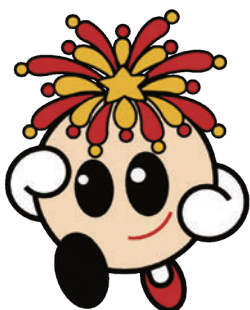

あさまる

◆浅川町基本データ

人口◎6,572人 世帯数◎2,174世帯
病院数◎0 診療所数◎医科1/歯科3 事業所数◎299

株式会社サンライフ

〒963-8304 古殿町大字松川字陣場7-1
Tel.0247-53-4727

【事業内容】林業

平成27年に町内で起業した林業事業体。従業員の年齢も若いながら、危険木伐採を請け負うなど技術を持っています。山林所有者に働きかけて町内外の森林整備推進に貢献している一方、公共事業の受注実績も積んでいます。



有限会社水野林興

〒963-8303 古殿町大字久田字越代139
Tel.0247-53-3860

【事業内容】林業

植林から伐採まで地域の国有林を長年にわたり育んできた林業事業体。本業の林業では技術的に地域を牽引する一方、チェーンソーアートによる地域の文化振興にも力を入れており、地域に貢献しています。



Work support

古殿町では企業立地促進助成や子補給制度、家畜貸出制度など様々な「しごと」に関する助成制度があります。詳しくは古殿町のホームページをご覧ください。
<http://www.town.furudono.fukushima.jp/>
問い合わせ先【産業振興課 Tel.0247-53-4620】

◆古殿町基本データ

人口◎5,469人 世帯数◎1,791世帯
病院数◎0 診療所数◎医科1/歯科2 事業所数◎302

浅川町は福島県中通りの南部に位置し、阿武隈山系の雄大な自然と田園風景に囲まれた緑豊かな町です。福島県内最古の歴史を持つ花火大会「浅川の花火」、福島県内唯一の即身仏「宥貞即身仏」、世界的病理学者「吉田富三博士」のほか全国や世界に誇る歴史や文化を数多く有しており、その歴史や文化を途絶えさせることなく次世代にかえすため、笑顔あふれる住みよいまち浅川を目指しています。

Work support

浅川町を含む石川地方では、創業希望者の創業を支援するために、ワンストップ相談窓口の設置、創業セミナーを開催しています。
問い合わせ先【石川方部商工会広域連携協議会運営サイト】
HP: ishikawa-sougyo.jp/

CHECK!

古殿町は福島県の南部に位置しており、東はいわき市・南は鮫川村・西は石川町・北は平田村に隣接し、阿武隈山系の標高300〜500メートルの深い山と森に囲まれており、自然の恵みに溢れた町です。林業が盛んで、豊富な木材を活かしたチェーンソーアートが有名です。800年前の鎌倉時代から続く、伝統の神事「笠懸・流鏝馬」が今もなお受け継がれており、福島県の重要無形民俗文化財にも指定されています。



やぶさめくん



流鏝馬

古殿町

ふるどのまち



ジュピアランドひらた

◆平田村基本データ

人口◎6,314人 世帯数◎2,189世帯
病院数◎1 診療所数◎医科1/歯科3 事業所数◎263



ジュッピー

平田村は南東部、阿武隈山系の中に位置し、周囲には蓬田岳(952.2m)をはじめとし芝山、十石山などがそびえ、これら山々からの流れが北須川、平田川などの清らかな溪流を形成する自然豊かな村です。また本村の観光拠点である「ジュピアランドひらた」は、「芝桜」、「ゆり」、「あじさい」、「ツツジ」で彩られ見どころが満載です。国道49号とあぶくま高原自動車道路が整備されておりアクセスが便利です。

平田村

ひらたむら

Enjoy エンジョイスポット

こおりやま広域圏15市町村内には、みんなが楽しめるスポットが沢山あります。その一部を「遊ぶ」「学ぶ」「食べる」3つの分野からご紹介します。あなたは、どこで遊んで、何を学んで、どれを食べますか？もちろん、全部！もアリですよ！

リカちゃんキャッスル

小野町

〒963-3401 福島県田村郡小野町小野新町中通51-3 Tel.0247-72-6364

日本を代表する着せ替え人形「リカちゃん」のオープンファクトリー付きテーマパーク。なりきりドレスを着てお城を探検したり、自分好みのリカちゃんをコーディネートしたりできる女の子の憧れが詰まったお城です。



© TOMY 平成29年5月にフランス風庭園&カフェ「アップルガーデン」がオープン

ふくしま県民の森 フォレストパークあだたら

大玉村

〒969-1302 福島県安達郡大玉村玉井字長久保68 Tel.0243-48-2040

森林(もり)との共生をコンセプトにした国内トップクラスの規模を誇るオートキャンプ場。コテージや常設トレーラーサイトもあり、もりのガイドやクラフトなど様々なプログラムに参加すると、今まで経験したことのない森林の楽しみや恵みに気づくことができます。



オートキャンプ場

LEARN!! 学ぶ

あぶくま洞・星の村天文台

田村市

あぶくま洞 / 〒963-3601 福島県田村市滝根町菅谷釜山1 Tel.0247-78-2125
星の村天文台 / 〒963-3602 福島県田村市滝根町神侯字糠塚60-1 Tel.0247-78-3638

あぶくま洞は、およそ8,000万年という歳月をかけて創られた大自然の造形美を堪能できます。ほど近い星の村天文台には、県内最大の口径65cmフォーク式天体望遠鏡を備えており、天体に関する知識を学習するための施設が充実しています。



あぶくま洞



星の村天文台

さるなし(こくわ)

玉川村

玉川村の特産「さるなし」は、コクワやベビーキウイとも呼ばれ、食物繊維やビタミンCが豊富で、「スーパーフルーツ」として販売されています。旬は9月下旬から11月中旬までと短いのですが、完熟したものを食べると最高に美味しい果物です。

玉川村では、ジュースやワイン、ジャム、大福、化粧品などに加工され「道の駅たまかわ」などで販売されています。



あさかわ漢方資材栽培米

浅川町

花火の里あさかわ漢方資材栽培米生産部会
〒963-6204 浅川町大字浅川字本町西裏28-2(JA夢みなみ浅川営農センター) Tel.0247-36-3156

化学肥料や農薬の代わりに漢方資材を利用し栽培した浅川町特産のお米で、豊かな自然環境で生産され、食味に優れていると評判です。平成27年度東北ブロック環境保全型農業推進コンクールにおいて、東北農政局長賞を受賞しました。



あさかわ産 漢方資材栽培米

PLAY!! 遊ぶ

ウィンタースポーツ

猪苗代町



猪苗代町には6つのスキー場があり、これまで冬季国体やフリースタイルスキー世界選手権大会など多数開催されるウィンタースポーツの聖地です。各スキー場にはレベルに合わせた魅力あるコースが揃っております。

箕輪スキー場

ふくしま森の科学体験センター ムシテックワールド

須賀川市

〒962-0728 福島県須賀川市虹の台100 Tel.0248-89-1120

日本では数少ない“体験型”の科学館。体験プログラムは大きく「工作」、「実験」、「フィールドワーク」の3つに分かれ、子どもから大人まで楽しめるさまざまな種類があります。ユニークな展示の館内を巡るだけでもわくわく！



外観

ブリティッシュヒルズ

天栄村

〒962-0622 福島県岩瀬郡天栄村大字田良尾字芝草1-8 Tel.0248-85-1313

日帰り立ち寄りのお客様も大歓迎。敷地内に2つある飲食店舗《フォルスタッフ・パブ》《ティールーム アスコット》で食事ができます。さらに、英会話やブリティッシュクラフト等、英語カルチャーレッスンを学ぶことができます。お気軽にご来館ください。



外観

EAT!! 食べる

11/19-B1 乳酸菌ヨーグルト

本宮市

市内販売協力店舗
しらさわ直売所 / さわちゃん 〒969-1203 本宮市白岩字柳内5-1 Tel.0243-44-4477
JAふくしま未来 / こらんしょ市 本宮店 〒969-1164 本宮市本宮字戸崎41 Tel.0243-63-2822
えぼか(本宮市民元気いきいき応援プラザ)内
売店「まあぶる」 〒969-1151 本宮市本宮字千代田60-1 Tel.0243-63-2780

このヨーグルトは、東京大学薬学部で発見した自然免疫活性化能の高い「乳酸菌11/19-B1株」と福島県産生乳を使用。
自然でまろやかな味わい。
Yahoo!ショッピング「ヨーグルト部門」でも、第1位を獲得し、常に上位をキープ！
ぜひ、ご賞味ください。



こおりやま広域圏イベントカレンダー [1~3月]

開催時期	名称	内容	開催場所	問い合わせ
11~2月中旬	ビッグツリーページェント・フェスタ IN KORIYAMA	郡山の冬の風物詩となったビッグツリーページェント。週末には音楽イベントが開催され、イルミネーションと音楽のコラボレーションでクリスマスムードを盛り上げます。	郡山駅前	実行委員会 (郡山商工会議所) 電話024-921-2610
12月2日(土)~1月27日(土)	あぶくま洞 滝根御殿コンサート	約15℃の冬でも暖かい洞内に、天然の音響効果を活かした演奏が奏でられます。 ※期間中土日中心に開催(1日2回)	田村市滝根町 (あぶくま洞内)	あぶくま洞管理事務所 電話0247-78-2125
12月2日(土)~2月28日(水)	あぶくま洞鍾乳洞 イルミネーション 「緋桜物語」	冬の桜「緋桜」をイメージし、あぶくま洞内にイルミネーションを展開し一足早い春を演出します。 ※12月2日に点灯式実施	田村市滝根町 (あぶくま洞内)	あぶくま洞管理事務所 電話0247-78-2125
12月31日(日)~1月1日(月)	元朝参り・除夜の花火	ゆく年くる年、108回の鐘に合わせて108発の花火を打ち上げ新年を迎えます。冬独特の花火の音、色が楽しめます。	浅川町大字 浅川字城山内 「白山比咩神社」	浅川町商工会青年部 電話0247-36-2161
1月1日(月)	西方水かけまつり	バケツで激しく水をかけあい、無病息災、子孫繁栄、五穀豊穡を祈願する「みそぎ」の行事で、かけあう井戸の水がなくなると、近くの田んぼの泥水までかけあうことから「泥かけまつり」とも呼ばれています。	塩釜神社周辺 (三春町西方内)	(株)三春まちづくり公社/ みはる観光協会 電話0247-62-3690
1月3日(水)	岩角山大梵天祭	毎年1月3日、御護摩供の御祈祷と共に12本の大梵天が奉納されます。この梵天の一片を身につけていれば1年間の家内安全、無病息災が叶うとあって、我先にと勇ましい参拝者の「争奪戦」が繰り広げられます。	岩角山岩角寺 (本宮市和田)	岩角山観光協会 電話0243-44-3354
1月6日(土)~7日(日)	七日堂市	実行委員会による初売りを始め、抽選会やスナップ写真コンテストなどを実施することにより、地域の振興と交流、活性化を図ることを目的として実施しています。	郡山市堂前町 (如宝寺)	七日堂市実行委員会 電話024-933-8888
1月7日(日)	うねめの里冬花火	恒例となった冬花火。商工会員による売店や、うねめ太鼓保存会の実演、よさこいなどを実施し、片平町の伝統行事を後世に継承するとともに、地域の活性化を目的として実施します。	郡山市片平町	うねめの里花火実行委員会 電話024-951-2602
1月13日(土)	十三日市	毎年恒例の猪苗代町の初市。約80店舗の露店が立ち並び、市開き、福袋贈呈、餅振る舞いなどが行われます。	猪苗代町 中央商店街通り (本町・新町通り)	十三日市実行委員会 (猪苗代町商工会内) 電話0242-62-2331
1月13日(土)・2月10日(土)	いなわしろ冬の花火	夜のゲレンデを滑走しながら、大輪の花火をご鑑賞ください。 (悪天候の場合は延期になります)	猪苗代スキー場 [中央×ミネ口] 中央エリア	いなわしろ冬の花火大会 実行委員会 (猪苗代スキー場内) 電話0242-62-5100
1月13日(土)~14日(日)	子どもミュージカル ワークショップ&ショー	プロの劇団員を講師として歌とダンス、お芝居を学び、参加者みんなでひとつのショーを作り上げるワークショップです。ショー作りを通してコミュニケーション能力を高め、自己表現を学びます。 ※申込期限:12月28日	田村市役所 多目的ホール	田村っ子の生きる力を育む会 電話090-2791-7533 FAX0247-78-3486
1月20日(土)~2月28日(水)	鯉食キャンペーン“旬”	郡山市は、鯉の生産量市町村別第1位。旬の時期を迎え、市内飲食店では「鯉食キャンペーン」として、和洋中様々な料理となって提供されます。まだ、鯉を食べたことがない方、ぜひ「初鯉の味」をどうぞ。	郡山市内飲食店 46店舗	郡山市園芸畜産振興課 電話024-924-3761
1月21日(日)	三春だるま市	高柴デコ屋敷でつくられた三春ダルマのほかにも、福まさるや干支、張子人形などが並び、1年の福を求める人で賑わいます。	大町おまつり道路 (三春町大町内)	(株)三春まちづくり公社/ みはる観光協会 電話0247-62-3690 三春町産業課 電話0247-62-3960
1月24日(水)~25日(木)	小平湯天満宮初天神	学問の神様・菅原道真公をまつことから、受験生や保護者の方など多くの参拝者が訪れます。	小平湯天満宮 (猪苗代町天神浜)	小平湯天満宮 電話0242-66-2733
1月28日(日)	音楽都市こおりやま 第20回ふれあいコンサート	本市出身であり全国的・世界的に活躍している音楽家本名徹次氏を指揮者に迎え、市民とプロのオーケストラとの共演など、市民が参加できるコンサートを開催します。※入場無料[要申込]	郡山市民文化センター	文化振興課 電話024-924-2661 郡山市民文化センター 電話024-934-2288
1月30日(火)・31日(水)	本宮市物産フェア	JR新宿駅西口広場イベントコーナーで本宮市の物産展を開催します。地元の新鮮な野菜や地酒、銘菓、加工品などを販売します。	JR新宿駅西口広場 イベントコーナー	本宮市役所商工観光課 電話0243-24-5382
2月4日(日)~3月4日(日)	猪苗代おひな様めぐり (ぐるっと会津のひなめぐり)	先祖代々のお雛様・幼い頃の思い出や母から子へと想いのこもったお雛様が勢揃い。約100年前の歴史的に貴重なお雛様をはじめ、懐かしい掛け軸も必見です。お買物や散策にぜひお越しください。	猪苗代町中央商店街通り (一部駅前~役場通り他)	(株)まちづくり猪苗代 電話0242-72-1415
2月7日(水)	ウィンターフェスタ IN KORIYAMA 新酒まつり	郡山の蔵元のしぼりたての新酒を地元特産品をふんだんに使った創作料理とともに楽しめるイベント。オリジナルの日本酒のカクテルや、会場で実演される特製地酒まんじゅう、湖南高原そばは、毎回大好評。	郡山ビューホテル アネックス	実行委員会 (郡山商工会議所) 電話024-921-2610
2月中旬~3月上旬	雛(ひな)の 笑顔に会えるまち	須賀川市中心市街地にある商店街約70店舗において、各家代々に伝わる雛人形を展示するイベント。期間中は、飲食店で雛祭りにちなんだメニューやサービスが提供されるほか、商店街で使える商品券が当たるスタンプラリーなどの企画が行われます。	須賀川市内商店街	須賀川商工会議所 電話0248-76-2124
2月24日(土)~3月10日(土)	田村市つるし雛めぐり	田村市内の滝根、大越、都路、常葉、船引の5つの地域でつるし雛飾りを展示します。	田村市内6カ所	田村市つるし雛めぐり 実行委員会 電話0247-82-6110
旧正月初寅の日	初寅大祭	旧正月初寅の日で開催されます。長松院にまつられている招福除災・縁結びの神の毘沙門天のお祭りです。門前には、だるまや破魔矢などの縁起物売る露店が並び大勢の人で夜通しにぎわいます。	長松院境内 (須賀川市諏訪町88番地)	須賀川市観光交流課 電話0248-88-9144
2月27日(火)	高松山初寅大祭	毘沙門天の祭りで、1年で1番御利益があるといわれる旧正月初寅の日で開催されます。青年裸神輿から投げられる梵天を手にした者には福が訪れるといわれ、多くの参拝者が梵天を奪い合います。	高松山観音寺 (本宮市糠沢)	本宮市観光物産協会 電話0243-24-5382

首都圏からのアクセス&MAP

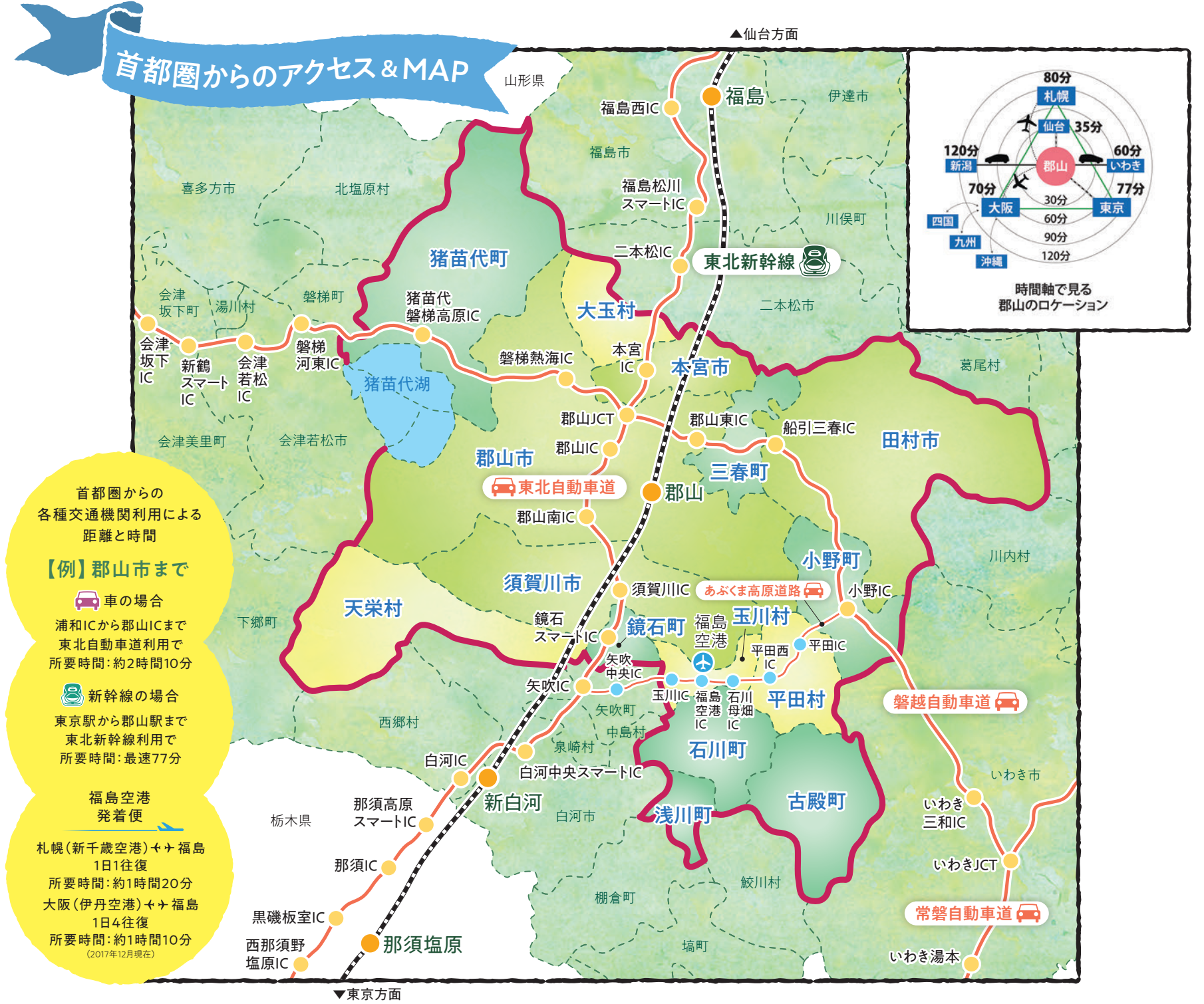

こおりやま広域圏15市町村への移住・定住に関するお問合せ

郡山市	政策開発課 Tel.024-924-2021 ✉ seisaku-kaihatsu@city.koriyama.fukushima.jp 🌐 https://www.city.koriyama.fukushima.jp/061000/iju_teiju/top.html	石川町	地域づくり推進課 Tel.0247-26-9111 ✉ kikaku@town.ishikawa.fukushima.jp 🌐 http://www.town.ishikawa.fukushima.jp
須賀川市	企画財政課 Tel.0248-88-9111 ✉ kikaku@city.sukagawa.fukushima.jp 🌐 http://www.city.sukagawa.fukushima.jp/	玉川村	産業振興課 Tel.0247-57-4629 ✉ sangyo@vill.tamakawa.fukushima.jp 🌐 http://www.vill.tamakawa.fukushima.jp
田村市	協働まちづくり課 Tel.0247-81-2135 ✉ machizukuri@city.tamura.lg.jp 🌐 http://pr-tamura.jp	平田村	総務課 Tel.0247-55-3111 ✉ soumu@vill.hirata.fukushima.jp 🌐 http://www.vill.hirata.fukushima.jp
本宮市	政策推進課 Tel.0243-24-5323 ✉ iju-teiju@city.motomiya.lg.jp 🌐 http://www.city.motomiya.lg.jp/site/teiju/	浅川町	総務課 Tel.0247-36-4121 ✉ soumu@town.asakawa.fukushima.jp 🌐 http://www.town.asakawa.fukushima.jp
大玉村	政策推進課 Tel.0243-24-8136 ✉ kikaku@vill.otama.fukushima.jp 🌐 https://www.vill.otama.fukushima.jp/	古殿町	産業振興課 Tel.0247-53-4620 ✉ kanko@town.furudono.fukushima.jp 🌐 http://www.town.furudono.fukushima.jp/
鏡石町	まちづくり調整グループ Tel.0248-62-2117 ✉ somu@town.kagamiishi.lg.jp 🌐 http://www.town.kagamiishi.fukushima.jp/	三春町	総務課 Tel.0247-62-8125 ✉ kikaku@town.miharu.fukushima.jp 🌐 http://www.town.miharu.fukushima.jp/site/ijyu/
天栄村	企画政策課 Tel.0248-82-2333 ✉ kikakuseisakuka@vill.tenei.fukushima.jp 🌐 http://www.vill.tenei.fukushima.jp/soshiki/35/iju.html	小野町	企画政策課 Tel.0247-72-6939 ✉ kikakuseisakuka@town.ono.fukushima.jp 🌐 http://www.town.ono.fukushima.jp/soshiki/3/teijyuujigyou.html
猪苗代町	商工観光課 Tel.0242-62-2117 ✉ syoukan@town.inawashiro.fukushima.jp 🌐 http://www.town.inawashiro.fukushima.jp/cb/hpc/Article-126-6836.html		