

西郷集会所での給水風景

福島県沖地震 自衛隊による災害支援

目次

- 福島県沖地震の状況 …… P2・3
- 新型コロナウイルスについて … P4・5
- 村のできごと …… P6・7
- 狂犬病予防注射・自殺予防強化月間 … P8
- 春季火災予防運動・献血のお知らせ … P9

令和3年2月福島県沖地震の状況



道路の亀裂 (滝田地区)

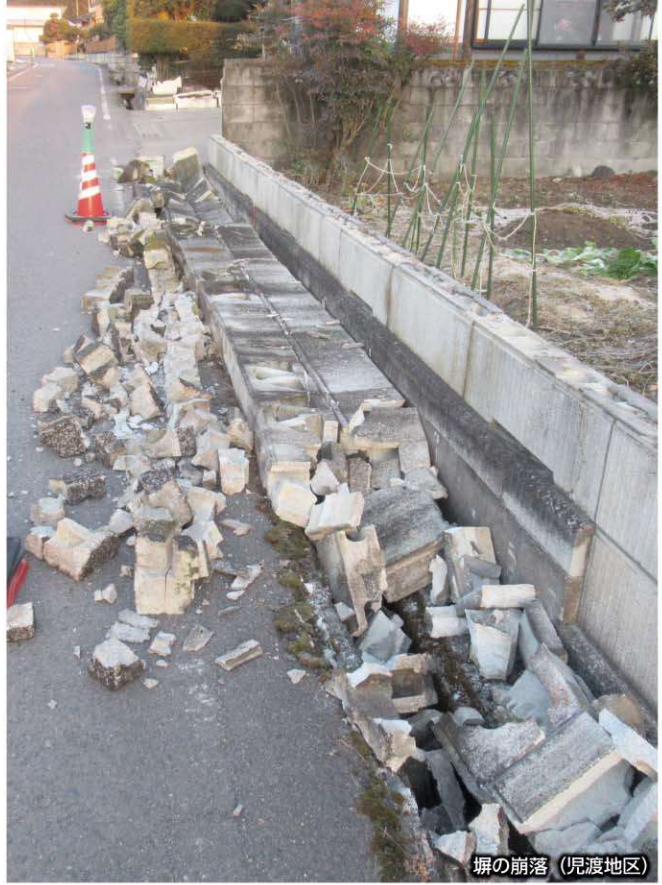

塀の崩落 (児渡地区)



農道脇の崩落 (竜生東地区)



道路の陥没 (沖内久来石線)

2月13日(土)午後11時8分頃に発生した福島県沖を震源とする地震で、村では最大震度6弱となり、村内各地に大きな被害をもたらしました。

村内の被害については、道路の破損や塀の崩落、水道管漏水による断水があり、14日(日)、15日(月)の2日間自衛隊による給水活動が行われました。

15日には暴風警報が発令され、強い風が吹き荒れるなど、地震後も不安な夜を過ごしました。



生涯学習センター (文化の森) の壁



地震直後の役場庁舎内

災害支援の状況



災害対策本部会議

2月13日(土)に発生した地震以降、14日(日)から15日(月)にかけて自衛隊による給水支援や、白河市から給水車の貸与がありました。災害ごみの収集や被災証明書の発行受付も行われ、復旧に向けて一歩ずつ前進しているところです。

道路や公共施設の復旧につきましても、1日も早く復旧できるように、村民の皆様の一層のご理解ご協力をお願いいたします。



自衛隊による給水



災害仮置場

天栄村公式 LINE アカウント 登録のお願い

天栄村公式 LINE アカウントでは、村のおしらせのほかに、防災無線の内容等の情報を発信しています。防災無線を聞き逃した際や、さかのぼって防災無線の内容を確認する際にも有効ですので、ぜひお友達登録をお願いいたします。また、ホームページでも同様に村の情報を発信しておりますので、ブックマークやお気に入り登録をお願いいたします。



企画政策課 ☎ 82-2333

り災/被災証明書 申請受付延長

現在実施しております、り災証明書および被災証明書の申請受付を延長いたします。

受付期間 2月18日(木)～3月5日(金)
 ↓
3月31日(水)まで延長

- 「り災証明書」(現地調査を希望される方)
 電話にて申込ください。申込受付後、現地調査の日程をご連絡いたします。調査実施後に、郵送にて証明書が発行されます。
- 「り災証明書」(自己申告による一部損壊)又は「被災証明書」
 必要書類(被害状況写真、本人確認書類)をお持ちの上、総務課窓口までお越しください。その場で発行いたします。

総務課 ☎ 82-2111

自治体に寄せられた応援メッセージ
 被災された方々は大変だとは思いますが、お体に気をつけて無理しすぎないように頑張ってください。

新型コロナウイルスワクチン についてお知らせします

ワクチンは免疫をつけるために接種し、熱やせきなどの発症や重症化を予防することが期待されています。

また、多くの方に接種いただくことで、結果として医療機関の負担を減らすことにも繋がる重要な感染症対策の一つとなります。



●いつから接種できる？

高齢者（65歳以上）の方は、令和3年4月1日以降の見込みです。
それ以外の方の接種については、別途お知らせいたします。

●どうやって接種する？

接種場所は、かかりつけの医療機関又は村が決めた接種会場（現在選考中）です。
3月中旬以降に接種券を郵送しますので、届き次第電話等で予約をしてください。

●どんなワクチン？

ワクチンは2回接種します。（1回目接種後から約3週間をあけて2回目を接種）**接種費用は無料**です（予約金等も一切かかりません）。

●接種は必ず？

強制ではありません。同意していただいた方に接種が行われます。



村では、新型コロナウイルスワクチンのスムーズな接種を目指し、令和3年2月1日より、役場内にプロジェクトチームを編成しました。

医療機関との調整や接種に関する具体的な内容の選定等、村民の皆様へのワクチン接種が無事に終了するまでプロジェクトチームが対応します。

天栄村新型コロナウイルスワクチン接種対策プロジェクトチーム
健康保健センター（へるすぴあ） ☎82-3800

ワクチンの接種順位について

ワクチンは、徐々に供給が行われることとなりますので、一定の接種順位を決めて、接種を行っていきます。

現時点では、順位を決めて接種を受けていただく予定で、今後はワクチンの供給量や地域の実情等を踏まえ順次接種していきます。

| 接種順位 | 対象者 | 備考 |
|------|--------------------------|-------------------------------|
| ① | 医療従事者等への接種 | 2月17日より開始 |
| ② | 高齢者（令和3年度中に65歳に達する方）への接種 | 高齢者への接種券（クーポン）配布（3月中旬以降に郵送予定） |
| ③ | 基礎疾患を有する方（高齢者以外）への接種 | それ以外の方への接種券（クーポン）配布（未定） |
| ④ | 高齢者施設等の従事者への接種 | |
| ⑤ | 60～64歳の方（ワクチンの供給量による） | |

新型コロナワクチン接種に関する注意喚起

行政機関等をかたった“なりすまし”にご注意

ワクチン接種は無料です！

接種を受ける際の費用は全額公費です

〈消費生活センターへ寄せられた事例〉

「コロナウイルスワクチンが接種できる。後日全額返金するので、お金を振り込むように」と保健所を名乗る電話があった。

電話・メールで個人情報を求めることはありません！

村から「接種券」「接種のお知らせ」が届きます

〈消費生活センターへ寄せられた事例〉

高齢者宅に「コロナワクチンが無料で受けられます」と個人情報を聞き出す不審な電話がかかってきた。

新型コロナワクチン接種に関する情報は、**首相官邸**及び**厚生労働省**ウェブページをご覧ください。



首相官邸
QRコード



厚生労働省
QRコード

国民生活センター 新型コロナワクチン詐欺 消費者ホットライン
☎0120-797-188

厚生労働省 新型コロナワクチンコールセンター
☎0120-761-770

消費者ホットライン ☎188（局番なし）

警察相談専用 ☎#9119

村内小中学校 租税教室開催



昨年12月から今年1月にかけて、村内小中学校において租税教室が開催されました。子ども達は自分が小中学校を卒業するまでにいくらの税金が使われているかなど、税金の大切さについて学びました。講師は村税務課職員等が務め、DVDや一億円のレプリカを使った授業を行っています。

租税教室は、次代を担う児童・生徒に税の意義や役割を正しく理解してもらい、税に対する理解を深めていただくことを目的としています。

大里東部地区資源保全会 特別賞を受賞



1月22日(金)に天栄村役場において福島県多面的機能支払交付金優良活動表彰の伝達式が行われ、当日は、「特別賞」を受賞した大里東部地区資源保全会の綱藤多一会長と穴戸克昌会計の2名が出席しました。現在では、村内18組織が同交付金を活用し活動を行っており、大里東部地区資源保全会は、第1期対策の約15年前から農地、農道、水路の維持、ため池の清掃などに取り組んでいます。

天栄村公共施設のあり方検討委員会 委嘱状交付及び第1回委員会開催



2月4日(木)、天栄村役場において、天栄村公共施設のあり方検討委員会が開催されました。

将来的な村の公共施設のあり方について、幅広い見地から検討を進めるため10名の委員へ委嘱状が交付され、委員長に福島大学特任教授の天野和彦氏、副委員長に天栄村商工会長の松崎淳一氏が選出されました。

検討委員会では、将来的な人口減少などに伴う村の公共施設の需要動向を見据え、将来的な施設のあり方を検討していきます。

福島県指導農業士 認定証授与



2月5日(金)に天栄村役場において、福島県指導農業士の認定証授与について、新旧指導農業士のお二人から報告を受けました。大野一宏氏は、平成23年から10年間務められ、この度、期間満了による退任となり、知事より感謝状が贈られました。目黒一朗氏については、今回、新たに指導農業士に認定されました。指導農業士は、地域農業の振興に関する活動を目的に優れた農業経営を行いつつ、担い手の育成・指導を行う農業者が県知事から認定されます。

| 地区名 | 氏名 |
|------|-------|
| 西郷 | 大須賀正敏 |
| 西郷開拓 | 木村昌弘 |
| 中郷 | 古川崇雄 |
| 児渡 | 北畠義実 |
| 後藤 | 猪越正隆 |
| 上松本 | 岡部正則 |
| 下松本 | 猪越正 |
| 安養寺 | 齋藤美義 |
| 丸山 | 山口忠和 |
| 西小屋 | 高嶋貢 |
| 丹下 | 宗方広和 |
| 大里 | 吉成正利 |
| 沢邸 | 牧和明 |
| 南沢 | 石塚彰 |
| 大里東部 | 綱藤好勝 |

| 地区名 | 氏名 |
|-------|-------|
| 今坂 | 瀬和勝裕 |
| 中屋敷 | 兼子之夫 |
| 太多郎 | 車田忠志 |
| 飯豊 | 小野長一 |
| 小川 | 渡部誠 |
| 高林(天) | 円谷要 |
| 高林(矢) | 大河原良美 |
| 沖内 | 内山義浩 |
| 湯本 | 星賢 |
| 下河内 | 星正宏 |
| 野仲 | 池田直人 |
| 田良尾 | 小山毅 |
| 大槻 | 小山一也 |
| 大平 | 田代高廣 |
| 更目木黒沢 | 大竹喜久雄 |

書面で開催

生産組合長委嘱状交付

村では経営所得安定対策等の推進を図るため、毎年、生産組合長の委嘱を行っておりますが、コロナ禍における新型コロナウイルス感染症防止対策の観点から、本年の生産組合長委嘱状交付式及び生産組合長会議は中止とし、2月12日(金)付で書面にて生産組合長の委嘱を行いました。
各地区の本年の組合長は左記の通りです。



天栄村内の幼稚園・保育所

「豆まき会」開催

2月上旬、天栄村内の幼稚園、保育所において節分の「豆まき会」が行われました。子どもたちは、この日のために作った鬼のお面を被り、新型コロナウイルス感染症対策を取りながら行われ、「鬼は外!!」「福は内!!」と元気いっぱい掛け声とともに豆をまいていました。

子どもたちの心の中にある「泣き虫鬼」や「おこりんぼう鬼」など様々な鬼を退治し、今年一年健康で楽しく過ごせるよう願いました。

犬の登録・狂犬病予防注射を実施します



4月13日(火)～15日(木)の3日間、犬の登録と狂犬病予防注射を下表のとおり実施します。

- ①犬の登録と予防注射を行う場合は、1頭につき**6,250円** (内訳：登録料3,000円、注射料2,700円、注射済票550円)
- ②予防注射のみの場合は、1頭につき**3,250円** (内訳：注射料2,700円、注射済票550円)
- ③犬の登録のみの場合は、1頭につき**3,000円**

生後91日を経過した犬は、狂犬病予防法により登録及び狂犬病予防注射が義務づけられていますので、この機会に必ず登録と予防注射を行ってください。なお、犬が死亡したり、行方不明になっていたりして、現在犬を飼われていない場合は、住民福祉課(☎82-2119)までご連絡ください。

※犬が病気にかかっている場合や妊娠している場合、予防接種を受けたばかりの場合は、受ける前に獣医師に申し出てください。

令和3年度 犬の登録・狂犬病予防注射日程表 (開始時間及び終了時間は予定です)

| 4月13日(火) | | 4月14日(水) | | 4月15日(木) | |
|-------------|---------------|-------------|-----------|-------------|------------|
| 9:30～9:40 | 下河内集会所 | 9:10～9:20 | 竜生バス停留所前 | 9:00～9:20 | 大山集会所 |
| 9:55～10:10 | 湯本集会所 | 9:40～9:50 | 西郷集会所 | 9:35～9:45 | 沖内集会所 |
| 10:20～10:30 | 野仲消防ポンプ場 | 10:10～10:35 | 中郷集会所 | 10:00～10:10 | 高林生活改善センター |
| 10:40～10:50 | 田良尾消防ポンプ場 | 10:50～11:10 | 児渡集会所 | 10:30～10:50 | 小川集会所 |
| 11:00～11:10 | 大槻消防ポンプ場 | 11:25～11:35 | 後藤集会所 | 11:05～11:15 | 南沢消防ポンプ場 |
| 11:25～11:35 | 更目木消防ポンプ場 | 13:00～13:10 | 上松本集会所 | 11:25～11:35 | 沢邸集会所 |
| 11:45～11:55 | 黒沢地区リサイクルハウス前 | 13:30～13:50 | 下松本集落センター | 13:00～13:15 | 東部生活改善センター |
| 13:00～13:10 | 羽鳥湖高原交流促進センター | 14:05～14:15 | 今坂集会所 | 13:40～14:00 | 中部集会所 |
| 13:20～13:30 | ペンション彩林前 | 14:30～14:40 | 中屋敷集会所 | 14:10～14:20 | 丸山集会所 |
| 13:50～14:00 | 大平消防ポンプ場 | 14:50～15:00 | 太多郎集会所 | 14:30～14:40 | 安養寺集会所 |
| | | 15:20～15:40 | 飯豊集会所 | | |

住民福祉課 住民生活係 ☎82-2119

3月は自殺対策強化月間です

今年度は新型コロナウイルス感染症拡大の影響もあり、全国的に自殺者が増加しています。さらに、年度末は、進学や就職、転勤、転居など生活環境が大きく変わり、精神的負担が大きくなる時期です。休養を上手にとり、ストレスをため込まないよう身近な人に話をしたり、相談したりしていただくことを心がけましょう。

かけがえのない命を守るために、私達にできること…

きづく

周りの人の悩みに
気づき、耳を傾ける

つなぐ

早めに専門家に
相談するよう促す

まもる

温かく寄り添いながら、
優しく見守る

こころの健康相談会 開催のお知らせ

公認心理師によるこころの健康相談会を下記日程にて開催します。
・令和3年3月5日(金) 午後1時～午後5時

ご興味のある方は、村健康保健センター(へるすぴあ)までお問い合わせください。

住民福祉課健康増進係(へるすぴあ) ☎82-3800

令和3年春季全国火災予防運動

全国统一防火標語

その火事を 防ぐあなたに 金メダル



●野焼きを行う際は、十分に注意しましょう！！

これからの季節は害虫駆除や枯草焼却のため屋外で火を取り扱うことが多くなってきます。野焼きを行う際は、必ず消防署への届出をしましょう。風が強い季節でもあるため消火する準備はもちろんのこと、自分自身が扱える範囲で行ってください。

●放火されない環境づくりをしましょう！！

放火を防ぐために、家の周りに燃えやすいものを置かない等の「放火されない、放火させない環境づくり」に努めることが大切です。家の戸締りや車の施錠もしっかりしましょう。

住宅用火災警報器を必ず設置しましょう！

住宅火災の際、いち早く火災発生を知らせる「住宅用火災警報器」。全住宅への設置が義務付けられていますが、天栄村の設置率は全国平均に届いていません。大切な家族の命を守るため、一日でも早い設置をお願いします！

須賀川地方広域消防組合では、「住宅用火災警報器を購入したが、自分達で取り付けるのが困難」というお宅へのお出張取り付けサービスを無料で行っています。詳しくは長沼分署又は湯本分遣所までお問合せください。

なお、村では住宅用火災警報器の設置に対する補助金がありますので、併せてご活用ください。

また既に設置されているご家庭でも、定期的な清掃や作動点検を行いましょう。

設置から十年を経過した場合は、電子部品の寿命や電池切れなどで、正常に作動しない恐れもあるため、本体交換をおすすめします。



須賀川消防署長沼分署 ☎67-3303 / 須賀川消防署長沼分署湯本分遣所 ☎84-2112
総務課総務係 ☎82-2111

献血のお知らせ

令和3年
3月16日(火)

午前 9 時30分～10時30分 → TSK (株) 前

午前11時15分～12時45分 → 天栄村役場前

※健康カレンダーの日程から変更になっておりますのでご注意ください。

●対象者 18から69歳（65歳以上の方は60から64歳に献血経験がある方）かつ、体重50kg以上の方。

●献血カード、または献血手帳を持参してください。どちらもない方は、身分証をご持参ください。

●内服中の方は、薬の名前がわかるものをお持ちください。（検診医師の判断でご遠慮いただく場合もございます）

※ご協力くださる方は、受付終了10分前までにお越しください。

冬季は協力者が減少傾向となります。
ご協力をお願いいたします。

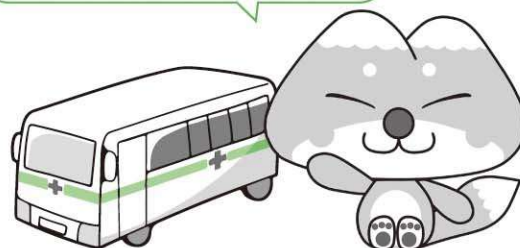

住民福祉課健康増進係（へるすぴあ） ☎82-3800



移住コーディネーター

2月の大きな地震の後の大雪の日、大里小学校では学校の田んぼに関わった父兄を招いて“感謝のつどい”が開催されました。私も微力ながらお手伝いをしておりましたので、ご招待いただきました。

今年度は新型コロナの影響で、最初の肥料まきは出来ませんでした。しかし、その後は感染症対策に気を配りながら、田植え・田の草取り・稲刈りまで無事に終える事ができました。今年の3、4年生は毎回どろんこになりながら頑張ってお米づくりをしていて、校長先生の言葉にあった通り、都会の学校では絶対に体験できない学習ができたのではと思います。

感謝のつどいでは、グループ毎に作った壁新聞の発表や、一言感想などを一生懸命発表してくれました。今年は感染症対策のため、残念ながらおむすび実食はありませんでしたが、お土産にお米と心のこもったカードをプレゼントしてもらいました。

今の3年生は、来年度も新3年生と一緒にお米作りを行う予定です。天栄村の自然の中で伸び伸びとを学んでいって欲しいです。



素敵なカードとお米、ありがとう！



Facebookもご覧ください！

福島県天栄村 移住コーディネーター Facebook <https://www.facebook.com/teneimura.ijyu/>

地域おこし協力隊



谷島 芳樹

年が明けあつという間に2か月が経ち徐々に暖かくなって来ました、

そして福島県ではイノシシ等の狩猟期間は3月15日までなので、狩猟期終了が目前になってきました。近隣の市町村等の狩猟者の方が掛けているくり罟等は3月15日をもち撤去されますが、それまでの期間は罟等が設置されていますので、不用意に近づく事による事故等が起こらないよう、注意を宜しくお願いします。

| 協力隊捕獲カウンター | |
|------------|----|
| 猪 | 鹿 |
| 51頭 | 9頭 |

※2月15日時点



華学 光

近頃は冬日がありつつも気温が二桁になることも増え、着実に春が近づいてきているのを感じます。暖かくなって春になればタケノコが各地で伸び始め、ツキノワグマやイノシシがタケノコを求めて活動を始めることが予想されます。タケノコ掘りの際には周囲に十分警戒し、可能であれば複数人で話しながら行動する等、身の危険を最小限に抑えましょう。話は変わりますが、この1年間で多種多様な野菜や果物を本当にたくさんの方にいただきました。この場を借りて御礼申し上げます。

Let's enjoy!! ASIAN CONNECTION!!

～アジアと天栄をつなごう～

What do you see first?

Hello, recently I found something interesting on the internet. It's personality tests.

There are different kinds of personality tests, but what I'd like to share with you is just by looking at a picture, it will describe what kind of characteristic you have. Let's try, just for fun. Are you ready? Look at the pictures and tell me what you see first.

Picture 1

-If you saw an old man - that means you are sensitive, you have a gentle soul and empathetic of others. You use your right brain more than left brain which means you are an artistic person.

-If you saw a woman - you are logical and thoughtful. You use your left side of the brain more which means you are direct and practical.

Picture 2

-If you saw faces first - that means, you like to socialize and surround yourself with people who are supportive and positive.

-If you saw the candle sticks first - you are introvert and you like being at home more than going out. You enjoy being alone or with just few close friends.

So how was it? Were the interpretations right or not? Please remember this personality test can be real or just for fun.



最初に何に見えますか？

こんにちは、最近、私はインターネット上で面白いものを見つけました。それは性格検査です。

性格検査にはいろいろな種類がありますが、画像を見るだけの性格検査を行い、あなたがどんな性格を持っているのかを説明したいと思います。楽しんでやってみましょう。

準備ができたなら下の画像を見て、最初に何に見えたかを教えてください。

画像1

-おじいさんに見えたら-

あなたは敏感であり、穏やかな心を持ち、他人と共感することができます。あなたは左脳よりも右脳を使用します。つまり、あなたは芸術家タイプです。

-女性に見えたら-

あなたは論理的で思慮深い人です。あなたは脳の左側をより多く使う、真っ直ぐで実践的なタイプです。

画像2

-顔に見えたら-

あなたは社交的な人であり、協力的で前向きな人たちに囲まれています。

-燭台に見えたら-

あなたは内向的で、外出するよりも家にいるのが好きです。あなたは一人でいること、または少ない人数で親しい友人と一緒にいることを楽しみます。

どうでしたか？当たっていましたか？この性格検査は当たっていても、当たってなくても、楽しむためのものだと思ってください。



Picture.1 (画像1)



Picture.2 (画像2)

天栄俳句会

季題「立春」

どことなく春めく頃や野辺の石
 日めくりの立春静けさ佇みて
 春立ちぬ駅伝入賞報告会
 立春で頬も暖し朝散歩
 春立ちてコロナのニュース治まらず
 春立つ日ボタンひとつを遊ばせて
 よきことのありし予感や春立ちぬ
 神卸ろし未踏の雪にすずめの音
 立春や転がる豆に足とられ

里子 育実 久雄 静枝 美八子
 正 勝 ナツ 道子

「立春」二十四節氣の第一番が立春です。寒さはまだ続いているものの、明るい希望を予感させる節氣でもあります。

湯本句会

季題「当季雑詠」

祖父逝く日冬青空はかぎりなく
 節分のおかしら狙う猫の尻
 山里や神の出揃ふ冬銀河
 朝まだき除雪車の音枕辺に
 不苦勞の鼻入れて吊し雛
 手のひらにあつめし立春の陽ざし

貴子 裕香里 正尉 美津子 幸衛 佳子

ひとき

「雪女」と言う冬の季語がある。数多い季語の中で人間が描き出した幻想で、光と影を持ち合わせた、最もなまめかしい季語のように思える。深深とあたかも音を立てて降る底なしの雪と闇。そして、星降るような満天の夜空。冬の夜は二極の表情を醸し出す。そのようなある夜、木地師の里板小屋遺跡のあの原生林のどこかで、赤いドレスをまとった雪女が、華麗に時には激しく、舞うように思えてならない。

天栄村の樹木 その 16

珍木サイカチ

サイカチの木は、豊香島神社入口前の道路を挟んだ所にあるゲートボール場の西側に位置しています。樹木は目通り3.5メートル、樹高約21メートル、推定樹齢は270年といわれ、マメ科の落葉高木で幹や枝には鋭いトゲが多数生えています。6月には若葉の間から淡黄緑色の花が咲き、実りの秋には長さ20~30センチメートルでねじ曲がった灰色の豆果を下げ、冬に熟した黒い果実が落ちます。

このサイカチの果実のさやにはサポニンが多く含まれるため、油污れを落とす石鹸の代わりとして古くから重宝されました。容器にちぎったサイカチのさやと水を入れて、一日置いてからサイカチのさやを手で揉んで使うそうです。

昔の結婚式の振る舞いには漆塗りの食器が使われ、若いお嫁さん達は先輩の女性からサイカチの洗い方について優しく教えてもらったそうです。



(天栄村文化財保護審議会委員 斎藤 澄江)

文化の森てんえい



天栄村は昨年、村政 65 周年を迎えました。皆さんは天栄村の名前の由来を知っていますか？

村が発行した「天栄村史」には天栄村の名前の由来や、天栄村の長い歴史、言い伝えなど面白い内容がたくさん記されています。

第1~4巻まで合わせると全4530ページの大ボリュームとなっていますので、新型コロナウイルス感染症対策として家にいる時間が長い今こそ、天栄村史がお勧めです。

文化の森てんえいで、下記の通り販売もしておりますのでこの機会にぜひ天栄村の歴史に触れてみてください。

文化の森てんえいに来ることが難しい場合には、ご自宅までお届けすることも可能ですので、ご連絡ください。

| | | | |
|------------|------|----|---------|
| 第一巻 | 通史編 | 一冊 | 2,500円 |
| 第二巻 | 資料編Ⅰ | 一冊 | 2,000円 |
| 第三巻 | 資料編Ⅱ | 一冊 | 3,000円 |
| 第四巻 | 民俗編 | 一冊 | 2,500円 |
| 第一巻~第四巻セット | | | 10,000円 |

また、図書室は返却された本の消毒等、新型コロナウイルス感染症対策を行ったうえで通常通り開館していますので、本を借りてお家時間を楽しみましょう。

教育課生涯学習係 ☎82-2504

年金相談・お手続きの際は、ぜひ「予約を！」

日本年金機構の全国の年金事務所では、年金相談や年金請求手続きについて、「事前予約」を行っています。お待たせ時間の少ない予約相談をぜひご利用ください。

・予約相談希望日の1か月前から前日まで受付しています。

・お申込みの際は、基礎年金番号のわかるもの（年金手帳や年金証書など）をご用意ください。

・ご予約方法は、全国共通の予約受付専用電話「057010514890」またはお近くの年金事務所に、電話・来訪時にお申込みください。

- ◆日本年金機構 郡山年金事務所
☎024193213434
- ◆住民福祉課住民生活係
☎8212119

須賀川税務署より

確定申告に関するお知らせ
確定申告の期限が4月15日(木)まで延長となりました。

- 申告・納付期限 4月15日(木)
- 対象税目 申告所得税・個人事業者の消費税・贈与税
- 口座振替日
- 申告所得税…5月31日(月)
- 個人事業者の消費税…5月24日(月)

須賀川税務署の令和2年分所得税等の確定申告作成会場は3月15日(月)終了です。16日(火)からの会場は須賀川税務署となります。

3月15日(月)

- 場所 須賀川市労働福祉会館(須賀川市茶畑町65)
- 開設時間 午前9時から午後4時
- 臨時駐車場 日本たばこ産業株式会社(須賀川市茶畑町25-1)

※開放時間は午前8時から午後5時となります。

3月16日(火)～4月15日(木)

- 場所 須賀川税務署(須賀川市東町135-1)
- 開設時間 午前9時から午後4時

3月16日(火)以降は、作成会場の変更により、大変混み合うことが予想されるため、申告の準備が整い次第、可能な範囲内でお早めの申告をお願いいたします。

申告書作成会場の混雑緩和のため、会場への入場には「入場整理券」が必要で、「入場整理券」は会場での当日配布とLINEによる事前発行があります。配布方法の詳細は、別途国税庁ホームページに掲載しています。

「入場整理券」の配布状況に応じて、後日の来場をお願いします。

することもあります。皆様のご理解とご協力をお願いします。

確定申告は自宅ですべても作成できる、国税庁ホームページの「確定申告書作成コーナー」が便利です。

作成した申告書は、e-Taxでそのまま送信するか、書面印刷し郵送で提出すれば税務署会場の混雑とも無縁です。

※郵送の場合、申告書等の控えと切手を貼付した返信用封筒を同封すれば、收受印を押印した控えを返送いたします。

須賀川税務署
☎024817512194

令和2年度 県中保健所 「心の健康相談」のお知らせ

精神面で悩みを持つ方、心の病気や精神障がいがあつて困っている方、また、その御家族の相談を専門の医師がお受けします。相談内容について秘密は厳守します。お気軽にお問合せください。また、思春期・青年期(ひきこもり含)、発達障害(主に成人)、アルコール依存症、うつ病、自死遺族等の相談もお受けしております。

- 1 対象者 須賀川市、田村市、岩瀬郡、石川郡、田村郡にお住いの方
- 2 担当医 圓口 博史 医師
- 3 相談内容 精神全般、うつ

病、自死遺族、思春期・青年期のひきこもり等の相談

4日時 令和3年3月9日(火)午後1時30分から午後4時

5相談場所 福島県中保健福祉事務所 相談室(須賀川市旭町153-1)

6相談料 無料

7予約方法 事前にご予約ください。

◆予約・問合せ先 福島県中保健福祉事務所(県中保健所) 保健福祉課障がい者支援チーム
☎024817517811

天栄村新生児臨時給付金の申請はお済みですか?

村では、新型コロナウイルス感染症拡大防止のため、国が支給する「特別定額給付金」の給付対象とならない令和2年4月28日以降に生まれた新生児とその家族を支援するため、天栄村新生児臨時給付金を支給しております。申請期限は令和3年4月14日(木)までとなっておりますので、申請忘れのないようお願いいたします。

●支給金額 新生児一人につき10万円

●対象者 令和2年4月28日から令和3年3月31日までに出生した新生児の父・母等の養育者

●要件 給付金申請時点にお

いて、申請者及び新生児が天栄村の住民基本台帳に記録されていること

●申請方法 「天栄村新生児臨時給付金申請書」に必要事項をご記入の上、添付書類を添えて申請してください。

・給付金申請者の受取口座の通帳等の写し

・申請者の本人確認ができるものの写し(運転免許証等)

※転入者等で他市町村で同様の給付金を受給した場合は対象外となる場合があります。

◆住民福祉課福祉係
☎8212115



インフルエンザワクチン接種の助成申請はお済みですか？

天栄村では今年度、インフルエンザワクチン接種対象者の拡大及び助成を行っています。助成申請がお済みでない方は3月中に申請をお願いします。

| | |
|---------|---|
| 対象者 | ①接種当日に本村に住所のある1歳以上から年度末年齢18歳までの者 ②0歳児と同居する保護者 ③妊婦 ④年度末年齢が60歳～64歳までの者 |
| 助成額・回数 | ・接種1回につき上限5,000円 ・生後1歳以上13歳未満：2回、13歳以上：1回 |
| 接種期間 | 令和2年10月1日(木)～令和3年3月31日(水) |
| 助成の申請方法 | インフルエンザ予防接種後、「インフルエンザ予防接種助成金請求書」を記入し、村健康保健センター（へるすぴあ）へ提出する。 【持参物】印鑑（シャチハタ不可）、通帳、領収書（原本）、母子手帳 |

※助成申請期限は令和3年3月31日(水)までとなりますのでご注意ください。また、接種が3月末で申請が遅れてしまう場合は村健康保健センター（へるすぴあ）までご連絡ください。

国家公務員採用試験のお知らせ

| 試験名 | 申込受付期間（インターネット受付） | 第1次試験日 |
|---------------|-------------------------------|----------|
| 総合職（院卒者・大卒程度） | 3月26日(金)午前9時から4月5日(月)中受信まで有効 | 4月25日(日) |
| 一般職（大卒程度） | 4月2日(金)午前9時から4月14日(水)中受信まで有効 | 6月13日(日) |
| 一般職（高卒者） | 6月21日(月)午前9時から6月30日(水)中受信まで有効 | 9月5日(日) |

なお、申込方法や受験資格等の詳しい内容については、人事院ホームページまたは下記にお問い合わせください。

人事院東北事務局 第2課 試験係 ☎022-221-2022
人事院 HP <https://www.jinji.go.jp/saiyo/saiyo.html>

ご存じですか？ 税のマイナー



天栄村マスコットキャラクター
ふたまたぎつね

今年度分の税は、3月中に完納しましょう

令和2年度も残すところ、あと1か月となりました。村税の納め忘れはございませんか？

未納税をそのままにしておくことで延滞金が発生するだけでなく、督促状・催告書の送付、財産等の調査（勤務先・金融機関等への調査）が行われ、差押えなどの処分が課されることとなります。

また、今年度には新たな税金が発生することとなりますので、令和2年度の税金は年度中である3月末までの納入をお願いします。

滞納に気が付いたら

督促状や催告書などで滞納に気付いたら至急納付いただきますようお願いいたします。

もし、特別な事情があつて納付することが難しい場合はそのまま放置せず、必ず税務課収税係までご相談ください。

納付は口座振替が便利です

納付は納め忘れのない口座振替をお勧めします。

口座振替を希望する場合は、納期の1か月前までに口座振替依頼書（役場税務課窓口または指定金融機関にあります）に必要事項を記入し、押印の上、希望する金融機関に提出してください。なお、納期前には残高の確認をお願いします。

納税は国民の義務のひとつです。納付していただいた税金は、社会福祉や教育をはじめ、公共施設の整備及び維持管理に活用されるなど、天栄村民が快適な生活を送るための重要な財源となります。税金を滞納することは、納期内に税金を納めている人との公平性を欠くことになり、村税運営に支障をきたします。

村税を有効に活用させていただきたくしますので、村民の皆様は納期内納付のご理解とご協力をお願いいたします。

お問い合わせ先：税務課 収税係 ☎82-2112 課税係 ☎82-2116

ご結婚おめでとう

- 星 裕司 ・ 歩 夫妻
妻旧姓：佐藤 大里中部

こんにちは赤ちゃん

- 村越 琉生 さん 中屋敷
保護者：隼・祐香 誕生日：1月14日

お悔やみ申し上げます

- 小沼 貞司(91) 喪主 小沼 通郎 大里中部
- 芳賀カツ子(91) 喪主 芳賀 輝治 児 渡
- 落合 孝男(83) 喪主 落合 実 飯 豊
- 熊田 ヒテ(95) 喪主 熊田 正夫 大里北部
- 森 イネ子(84) 喪主 森 一夫 太 山
- 馬場 吉郎(83) 喪主 馬場 吉信 上松本
- 兼子 功(79) 喪主 兼子 和夫 中屋敷
- 堀川 マツ(97) 喪主 堀川 善孝 下松本
- 深谷 金治(96) 喪主 深谷 幸一 田尻尾

この覧への掲載を望まない方は届け出の際に戸籍窓口へ申し出てください。

天栄村公式LINEアカウント

村公式LINEでは、さまざまな村の情報を配信しています。ぜひ、お友達登録をお願いいたします。

アカウント名：天栄村 ID：@tenei.vill



水道水の放射性物質検査結果

村水道水の放射性物質検査は、週1回実施されており、現在村の水道水から放射性物質は検出されておりません。

今後も、安全で良質な水道水の安定的な供給に努めてまいりますので、村民の皆さんのご協力をお願いします。

◆建設課管理係 ☎82-2110

わたしたちの村

2月1日現在
現住人口

🏠 世帯数 1,720 戸(+ 1)

👤 人 口 5,138 人(- 11)

♂ 男 2,566 人(- 10)

♀ 女 2,572 人(- 1)

食改さんの
おすすめレシピ
最終回

健康=バランスの良い食事+減塩+免疫力アップ

主 菜

春野菜のキッシュ



1個分の栄養素量
(1/6切れ)

エネルギー……134kcal
たんぱく質……6.6g
脂質……9.0g
食塩相当量……0.8g



金子良子さん 丸木市子さん

〈おすすめポイント〉
ヨーグルトを使っているので、とてもヘルシーです。
お好みの具材でアレンジしてください。

材料 (18cm タルト皿)

- じゃがいも…… 小2個
- 菜の花…… 4本
- オリーブオイル …… 小さじ2
- プレーンヨーグルト …… 1/2カップ
- こしょう…… 少々
- とけるチーズ…… 75g
- 玉ねぎ…… 中1個
- ベーコン …… 2枚
- 卵 …… 2個
- 塩 …… 小さじ1/3
- バター …… 適量

作り方

- ①じゃがいもはスライサー等で薄く切る。玉ねぎは薄切り、ベーコンは1cm幅に切る。菜の花は茹でて4等分に切る。
- ②タルト型にバターを塗っておく。オーブンを250℃に予熱する。
- ③フライパンにオリーブオイルを熱し、じゃがいもが透き通るまで両面を焼いたらタルト皿に入れる。
- ④同じフライパンにベーコンと玉ねぎを入れ、しんなりするまで炒めたら、じゃがいもの上にのせる。
- ⑤卵にヨーグルト、塩、こしょうを入れ良く混ぜる。
- ⑥④の上に⑤の卵液を注ぎ、菜の花を並べ、チーズをのせてオーブンで20分～25分焼く。

「食改さんのおすすめレシピ」コーナーは今回で最後となります。お読みいただきありがとうございます。ありがとうございました。

天栄村食生活改善推進委員会は、自分の健康・家族の健康そしてお隣さんの健康を守るため活動しているボランティア団体です。食や健康に興味のある方、私たちと一緒に活動してみませんか？会員募集中です。

須賀川地方休日夜間急病診療所診療のお知らせ

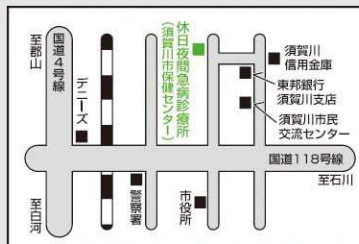

※18歳以下の方は、「子ども医療費受給資格者証」をお持ちください。

※当日の担当医等については、☎0248-76-2980へお問い合わせください。

※診療所ホームページ <http://www.city.sukagawa.fukushima.jp/kenkou/index.html>

#8000をご利用ください!!

夜、お子さんの具合が悪くなったとき、「#8000」にダイヤルすると、相談窓口につながり、症状に合わせたアドバイスを受けられます。(つながらない場合は☎024-521-3790を利用してください)

受付時間・診療時間・診療科目

| 区 分 | 診 療 時 間 | 受 付 時 間 | 診 療 科 目 |
|----------------|-------------------------|--------------------------|---------|
| 月曜日～金曜日 | 午後 7時30分～午後 9時30分 | 午後 9時15分まで | 内科・小児科 |
| 土曜日 | 午後 6時30分～午後 9時 | 午後 8時45分まで | |
| 休 日 (日曜・祝日) | 午前 9時～正午 午後 2時～午後 5時 | 午前11時30分まで 午後 4時30分まで | |

3月の行事予定

★…へるすぴあ開催 ■…申告納税相談日程

今月の納期

納期限 3月31日(水)

水道料納期(1～2月分)
排水処理施設使用料(3月分)

| 日 Sun | 月 Mon | 火 Tue | 水 Wed | 木 Thu | 金 Fri | 土 Sat |
|--|---|---|--|--|--|---------------------------------------|
| 3月16日の 献血バス運行の 詳細はP.9を ご覧ください | 1 ★わんぱく広場 9:00～15:00 ■中屋敷(午前) ■太郎(午後) | 2 ★わんぱく広場 9:00～15:00 ■太郎(午前) ■飯豊(午後) | 3 ★わんぱく広場 9:00～15:00 ■飯豊 (午前・午後) | 4 ■小川 (午前・午後) | 5 ★わんぱく広場 9:00～11:00 ★1歳6か月児・ 3歳児健診 13:00 ★こころの健康相談会 13:00 ■高林(午前・午後) | 6 |
| | 7 | 8 ★わんぱく広場 9:00～15:00 ■沖内(午前) ■春日山(午後) | 9 ★わんぱく広場 9:00～15:00 ■大山 (午前・午後) | 10 ★ぴよぴよくらぶ ★なかよしくらぶ 10:00～11:30 | 11 ★食生活改善推進活動 (反省と計画)9:30～ | 12 中学校卒業式 ★わんぱく広場 9:00～15:00 |
| 14 | 15 ★わんぱく広場 9:00～15:00 | 16 幼稚園卒園式 ★わんぱく広場 9:00～15:00 献血バス運行 | 17 ★わんぱく広場 9:00～15:00 | 18 | 19 ★わんぱく広場 9:00～15:00 | 20 春分の日 |
| 21 | 22 ★わんぱく広場 9:00～15:00 | 23 小学校卒業式・修了式 中学校修了式 ★わんぱく広場 9:00～15:00 | 24 ★わんぱく広場 9:00～15:00 | 25 | 26 わんぱく広場は 新年度準備のため 3月26日から4月2日 までお休みです | 27 天栄保育所 (修了式) |
| 28 | 29 | 30 | 31 | 令和2年度健康チャレンジポイント事業に参加の方 ポイントカードの商品券への交換は今月末で終了となりますので、健診結果とウォーキング歩数(20万歩毎に1ポイント)を確認し、お早めにお引換えください。 なお、健診受診が必須となりますのでご注意ください。 | | |

へるすぴあ 掲示板

新年度会員を募集します!!

対象年齢は右記の通り。登録制です。
親子で楽しめるような、楽しい活動を準備しております♪親も子もお友達との交流ができます♪ぜひ、お申込みください!

◆4月の日程◆

4月21日(水) ぴよぴよくらぶ
4月28日(水) なかよしくらぶ

わんぱく広場

開催中です! その他、いろいろなイベントを計画しています♪

なかよしくらぶ

登録制

ぴよぴよくらぶ

対象年齢: 1歳6か月児～未就園児
月1回 午前10時～11時30分

対象年齢: 6か月児～1歳5か月児
月1回 午前10時～11時30分

今年度最後は、なかよしくらぶ・ぴよぴよくらぶ合同開催です。

今月のテーマ: 「お別れ会」 時間: 午前10時～11時30分
持ち物: 飲み物、タオル

予防接種、その他の健康管理についてのご相談を随時受け付けております

◆住民福祉課健康増進係(へるすぴあ) ☎ 82-3800

きっずぱーく



天栄幼稚園

くまがい りな
熊谷 梨那さん
「アメリカンポリス」

くに かげ はる
國影 遥くん
「SWAT(警察官)」

たか はし ほのか
高橋 穂奏さん
「看護師」

幼稚園の
こどもたちは
大きくなったら
何になりたい？



いけだ
池田 繭さん
「幼稚園の先生」

湯本幼稚園



広報に掲載されている写真を無料で差し上げます。 企画政策課 ☎82-2333

むし歯のない子

1月に行われた3歳児歯科健診で、むし歯が1本もなかった子どもたちです。



いしづか まな
石塚 麻愛さん

むし歯ゼロのヒケツ
仕上げみがきを頑張っています！



きたばけ らく
北島 楽くん

むし歯ゼロのヒケツ
仕上げみがきを頑張っています！



おのの あきら
大野 晟くん

むし歯ゼロのヒケツ
仕上げみがきをきちんとしています！



こぼり あいと
小針 蒼大くん

むし歯ゼロのヒケツ
歯みがきを頑張っています！

来月号では3月の1歳6か月児歯科健診でむし歯が1本もなかったお子さんたちを紹介します！！
お楽しみに〜♪



東日本大震災から10年という節目の年に、また大きな地震がありました。災害緊急支援寄附で天栄村への寄附とともに温かい応援メッセージもいただきました。少しでも早く以前の日常が戻るよう頑張っていきましょう。(君島)

